AVALÚO DE VEHICULO

OFICINA N° 53

INFORME DE AVALÚO 053-TSJ6965-2021-V

NOMBRE Coronado - Propósito: Cobro Judicial

NOMBRE SOLICITANTE (S)

Banco Nacional de Costa Rica Céd. Jurídica 4-000-001021

NOMBRE PROPIETARIO (S) DE LA FINCA DONDE SE ENCUENTRAN LOS BIENES **Proporción de Derechos**

Banco Nacional de Costa Rica Céd. Jurídica 4-000-001021 100%

NOMBRE DEL DEUDOR (S)

Castillo Sánchez Oldemar Céd. Identidad 1-1245-0710

UBICACIÓN DE LA FINCA DONDE SE ENCUENTRAN LOS BIENES

Provincia: 03 - CARTAGO
Cantón: 07 - OREAMUNO
Distrito: 01 - SAN RAFAEL
Localidad: SAN RAFAEL

DIRECCIÓN EXACTA

San Rafael de Oreamuno. Bodega detrás de la sucursal del Banco Nacional.

IDENTIFICADOR PREDIAL

Identificador Predial **No se determina**

AVALÚO

VALOR TOTAL DE LOS BIENES **₡2 500 000,00**

VALOR EN LETRAS: DOS MILLONES QUINIENTOS MIL COLONES 00/100

SE RECOMIENDA ACEPTAR LOS BIENES VALORADOS COMO GARANTÍA CREDITICIA NO

FECHA DEL AVALÚO

FECHA DE INSPECCIÓN 08/12/2021 FECHA DEL INFORME 08/12/2021

Nombre del Perito Hugo Jorge Brian Gago

Tipo de Profesional Ingeniero Sección de Ingeniería

Firma del Perito

Número de registro II Emp. 3139 Identificación N° 08-0049-0523

Números telefónicos para contacto 8396-3955
Correo electrónico / Dirección WEB briangago@yahoo.com

Este informe de avalúo es confidencial y de uso exclusivo para el Banco Nacional, no se asume responsabilidad por su copia, divulgación o distribución a terceros no autorizados.

VALOR DE LOS BIENES			053-TSJ6965-2021-V
DESCRIPCION DEL BIEN			**Valor Total ¢**
01(UNO)	**AUTOMOVIL**		**₡2 500 000,00**
CON LAS SIGUIENTES CARACTERISTICAS:			
MARCA	SUZUKI	**ESTILO:**	**APV GL**
EDAD(años)	9-10	**ESTADO**	**MALO**
RESPALDO DE LA MARCA	ALTO	**RESPALDO DEL DISTRIBUIDOR**	**ALTO**
FALTA DE REPRESENTACIÓN DE MARCA	**NO**	**ESCASES DE DISTRIBUCIÓN DE REPUESTOS Y MECÁNICOS ESPECIALIZADOS**	BAJO
PLACA:	TSJ006965	**CARROCERIA:**	**STATION WAGON O FAMILIAR**
NUMERO DE CHASIS/ VIN / SERIE:	MHYDN71V0CJ304736	**MODELO:**	**2012**
COLOR:	ROJO	**CAPACIDAD: (personas)**	**6**
MARCA MOTOR:	SUZUKI	**NUMERO MOTOR:**	**G16AID198490**
COMBUSTIBLE:	GASOLINA	**CILINDRADA:**	**1590** c.c.
TRACCION:	SENCILLA	**TRANSMISION:**	**Manual**
LECTURA ODOMETRO:	**No se determina** Km	**FECHA DE LECTURA:**	08/12/2021
NUMERO INVENTARIO O ACTIVO EMPRESA:	NO APLICA		
MARCA Y NUMERO DE CARROCERIA:	NO APLICA		
RANGO DE VALORES	Menor a $10.000	**TIEMPO DE VENTA**	Entre 6 meses y 12 meses
VIDA UTÍL(años)	15	**USO**	Trabajo

OTRAS CARACTERISTICAS GENERALES: Vehículo tipo automóvil utilizado como taxi para transporte de personas discapacitadas, año 2012, con 4 puertas y compuerta trasera, asientos forrados en tela color gris en mal estado los asientos delanteros y en regular estado los restantes (todos son presencia de humedad), tracción 4x2, halógenos, transmisión manual, vidrios eléctricos y espejos manuales, radio AM-FM CD, aire acondicionado, plataforma para subir sillas de ruedas, llantas en mal estado con aros originales #15, llanta de repuesto y juego de herramientas. Peso bruto: 1340 kg. Motor marca Suzuki, potencia: 68 KW, 4 cilindros, de gasolina, 1590 c.c. El estado general del vehículo es malo. En el momento de la inspección presentaba rayones en la carrocería y golpes pronunciados en los costados de ambos lados, tenía los búmper delantero y trasero desajustados y falta la parrilla delantera. El vehículo cuenta con la batería descargada por lo que no se pudo comprobar la ignición, el funcionamiento del motor, realizar la lectuara del kilometraje ni comprobar el funcioniamiento de la plataforma. El marchamo (2017) y la Revisión Técnica Vehicular (maryo-2017) se encuentran vencidos.

En la inspección se observó que el vehículo se encuentra en condiciones rescatables, tanto en carrocería como en el motor, para ser reparado por un potencial cliente.

VALOR TOTAL DEL BIEN	**₡2 500 000,00**

Este informe de avalúo es confidencial y de uso exclusivo para el Banco Nacional, no se asume responsabilidad por su copia, divulgación o distribución a terceros no autorizados.

NOTAS	INFORME DE AVALÚO	053-TSJ6965-2021-V

NOTAS IMPORTANTES:

1. Se contó con el estudio del Registro Público de la Propiedad de Bienes Muebles de fecha 08 de diciembre de 2021 para el vehículo descrito en el presente informe pericial donde se encuentra a nombre de Oldemar Castillo Sánchez, cédula: 1-1245-0710. Asimismo, el vehículo placas TSJ6965 posee gravamenes de contrato prendario, embargo practicado y decreto de embargo. Además no tiene anotaciones ni colisiones/infracciones y tiene cuatro levantamientos.

2. Este Informe Pericial se realiza a solicitud de: Banco Nacional de Costa Rica en fecha 08 de diciembre de 2021.

3. El vehículo descrito en el presente Informe Pericial fue inspeccionado en las instalaciones del Banco Nacional de Costa Rica en San Rafael de Oreamuno, en fecha 08 de diciembre de 2021.

4.En la sección de fotografías se muestran el marchamo (2017) y la Revisión Técnica Vehicular (mayo-17) vencidos.

5. El valor unitario venal asignado al vehículo obedece a valores de mercado de unidades con similares características. Además, el vehículo de acuerdo con Registro de la Propiedad, están definido como: "Año de fabricación: 2012" y Estado Tributario: "Debe derechos de aduana" y se consideraron las variables entre otras de: estado actual, rodamiento, depreciación y el criterio de valor de mercado. Además, se realizaron consultas vía mercado de vehículos con las mismas o similares características a distintas Agencias Vendedoras de Vehículos tales como: Suzuki Costa Rica y a consultas vía internet en páginas tales como: https://bit.ly/3rP0sWr y https://bit.ly/3IxYfEL.

6. No se realizaron pruebas mecánicas, eléctricas, electrónicas ni de ingeniería sobre el funcionamiento del vehículo descrito en el presente informe, por lo cual no se asume responsabilidad alguna sobre fallas de diseño, estructura y operación del mismo.

7. Se deberá asegurar el vehículo con todas las coberturas que el Banco establece para este tipo de bien.

Este informe de avalúo es confidencial y de uso exclusivo para el Banco Nacional, no se asume responsabilidad por su copia, divulgación o distribución a terceros no autorizados.

ANEXO FOTOGRÁFICO	INFORME DE AVALÚO	053-TSJ6965-2021-V

Este informe de avalúo es confidencial y de uso exclusivo para el Banco Nacional, no se asume responsabilidad por su copia, divulgación o distribución a terceros no autorizados.

ANEXO FOTOGRÁFICO	INFORME DE AVALÚO	053-TSJ6965-2021-V

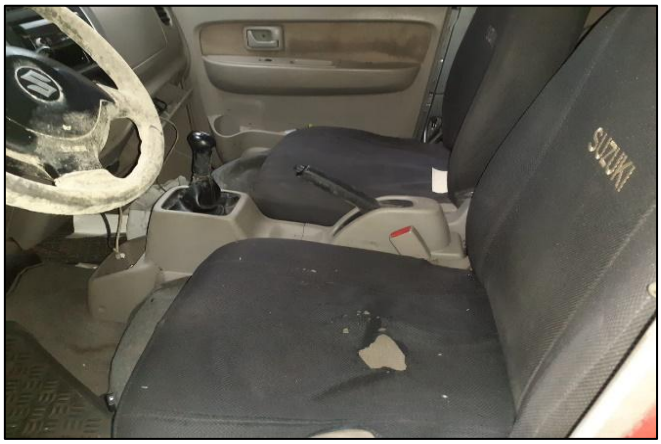

Este informe de avalúo es confidencial y de uso exclusivo para el Banco Nacional, no se asume responsabilidad por su copia, divulgación o distribución a terceros no autorizados.

REPUBLICA DE COSTA RICA
REGISTRO NACIONAL
CONSULTA DE VEHICULOS

El Vehículo Placa: TSJ 006965

Citas de Inscripción:

Tomo: 2012 Asiento: 00360677 Secuencia: 001 Fecha:12-nov-2012

Características Generales del Vehículo

Marca:	SUZUKI	Estilo:	APV GL
Categoría:	AUTOMOVIL	Capacidad:	6 personas
Serie:	MHYDN71V0CJ304736	Peso Vacio:	0
Carroceria:	STATION WAGON O FAMILIAR	Peso Neto:	0 kgrms.
Tracción:	4X2	Peso Bruto:	1340 kgrms.
Número Chasis:	MHYDN71V0CJ304736	Valor Hacienda:	4,840,000.00
Año Fabricación:	2012	Estado Actual:	INSCRITO
Longitud:	0 mts.	Estado Tributario:	DEBE DERECHOS DE ADUANA
Cabina:	DESCONOCIDO	Clase Tributaria:	2259625
Techo:	NO APLICA	Uso:	TAXI (TRANSPORTE DE DISCAPACITADOS)
Peso Remolque:	0	Valor Contrato:	1.00
Color:	ROJO	Numero registral:	1
Convertido:	N	Moneda:	COLONES
VIN:	MHYDN71V0CJ304736		

CARACTERISTICAS DEL MOTOR

N.Motor:	G16AID198490	Marca:	SUZUKI
N. Serie:	NO INDICADO	Modelo:	APV GL

Cilindrada:	1590 C.C	Cilindros:	4
Potencia:	68 KW	Combustible:	GASOLINA
Fabricante:	NO INDICADO	Procedencia:	DESCONOCIDA

Calidad(es) del(os) Propietario(s)

Detalle	Tipo Identificación	Número Identificación	Nombre
Ver Persona	CEDULA DE IDENTIDAD	112450710	CASTILLO SANCHEZ OLDEMAR

Si Posee Gravamen(es)

Tipo	Citas de Inscrip			
	Tomo	Asiento	Secuencia	Fecha
CONTRATO PRENDARIO	2012	00360677	002	12-nov-2012
	Tomo	Asiento	Secuencia	Fecha
EMBARGO PRACTICADO	0800	00188132	001	12-feb-2015
	Tomo	Asiento	Secuencia	Fecha
DECRETO DE EMBARGO	0800	00214652	001	25-jun-2015
	Tomo	Asiento	Secuencia	Fecha
DECRETO DE EMBARGO	0800	00311551	001	06-dic-2016
	Tomo	Asiento	Secuencia	Fecha
DECRETO DE EMBARGO	0800	00357856	001	14-jul-2017

No Posee Anotación(es)

No Posee Infracción(es) / Colisión(es)
Se aclara que las consultas de las infracciones de multas fijas a la ley de tránsito deben ser consultadas en COSEVI.

Si Posee Levantamiento

Fecha Inclusión	Rollo Inclusión	Imagen Inclusión	Fecha Levant.	Rollo Levant.	Imag
12-ene-2015	0	0	06-may-2015	0	0
04-may-2015	0	0	10-mar-2016	0	0
12-jul-2016	0	0	02-feb-2021	0	0
24-mar-2017	0	0	27-jul-2017	0	0

Emitido: 08-Dec-2021 a las 18:37 horas

Imprimir Regresar Comprar

AVALÚO DE MULTIPLES VEHICULOS

OFICINA N°

INFORME DE AVALÚO | Nº Informe Pericial indicado en cuadros de detalles para cada automotor

NOMBRE UNIDAD DE GESTION DEL ACTIVO -DIRECCION INFRAESTRUCTURA Y COMPRAS

NOMBRE SOLICITANTE (S)

UNIDAD DE GESTION DEL ACTIVO — Céd. Jurídica

NOMBRE PROPIETARIO (S) DE LA FINCA DONDE SE ENCUENTRAN LOS BIENES			Proporción de Derechos
BANCO NACIONAL DE COSTA RICA	Céd. Jurídica	4-000-001021	100%

UBICACIÓN DE LA FINCA DONDE SE ENCUENTRAN LOS BIENES

Provincia: 01 - SAN JOSE
Cantón: 08 - GOICOECHEA
Distrito: 03 - CALLE BLANCOS
Localidad: Calle Blancos

DIRECCIÓN EXACTA

Predio de parqueo de clientes de la Sucursal del BNCR, ubicada en Calle Blancos.

IDENTIFICADOR PREDIAL

Identificador Predial: No se indicó en la solicitud

AVALÚO

VALOR TOTAL DE LOS BIENES **₡3,100,000.00**

VALOR EN LETRAS: TRES MILLONES CIEN MIL COLONES 00/100

SE RECOMIENDA ACEPTAR LOS BIENES VALORADOS COMO GARANTÍA CREDITICIA NO

Son bienes decomisados de un deudor, que por su antigüedad, estado de conservación y situación legal, se recomienda someter a proceso de remate para despiece de repuestos, o en su defecto como chatarra en bruto.

FECHA DEL AVALÚO

FECHA DE INSPECCIÓN 16/11/2021 FECHA DEL INFORME 07/01/2022

Nombre del Perito: Ing. Marco V. Víquez Fuentes

Tipo de Profesional: Ingeniero industrial

Firma del Perito

Número de registro: II-4045 Emp. 6904 Identificación N° 203780183

Según el artículo 9 de la Ley 8454: "Los documentos y las comunicaciones suscritos mediante firma digital, tendrán el mismo valor y la eficacia probatoria de su equivalente firmado en manuscrito."

Números telefónicos para contacto: 2523-6426
Correo electrónico / Dirección WEB: mviquezf@bncr.fi.cr

VALOR DE LOS BIENES			Nº Informe Pericial indicado en cuadros de detalles para cada automotor
DESCRIPCION DEL BIEN			**Valor Total ¢**
13 (TRECE)	**AUTOMOVILES**		**₡3,100,000.00**
CON LAS SIGUIENTES CARACTERISTICAS:			
MARCA:	Ver detalle en cuadro adjunto	**ESTILO :**	Ver detalle en cuadro adjunto
PLACA:	Ver detalle en cuadro adjunto	**CARROCERIA:**	Ver detalle en cuadro adjunto
ESTADO:	MAL ESTADO GENERAL		

DESCRIPCIÓN:

Se trata de un lote de vehículos que fueron decomisados de deudores morosos del Banco, los cuales por su tiempo de inoperancia, su condición de antigüedad, obsolescencia, estado de conservación y falta de mantenimiento, se considera que no son aptos para su puesta en circulación. Adicionalmente, muestran varios periodos de resago en el cubrimiento de sus obligaciones legales de Revisión Técnica Vehicular y Derechos de Circulación. Por las condiciones apuntadas, a los bienes aquí valorados se les aplica un concepto de "**valor de desecho**", para su **venta exclusivamente para repuestos o en su defecto para chatarra en bruto**.

Para ninguno de los vehiculos se pudo comprobar su estado de funcionamiento, entre otros motivos por no contar con su llave de ignición, sin combustible, más la falta o descarga de sus baterías. Aunque la mayoría de vehículos se muestran aparentemente completos en su planta de poder (motor), se hace evidente la necesidad de intervenciones mayores de mano de obra calificada y repuestos para poder regresar los bienes valorados a condiciones operativas.

Entre los principales defectos evidentes observados en los vehículos se encuentran leves golpes y abolladuras, fracturas, rayonazos, decoloración en elementos de carrocería. Falta, desprendimiento y/o fractura de algunos elementos y accesorios como moduras, manillas, espejos, focos, direccionales, entre otros. Desmantelamiento parcial de controles y componentes del panel de controles (dash). Llantas de regular a mal estado, la mayoría ponchadas o desinfladas. Además, rasgadura, suciedad, enmohecimiento o falta de tapicería.

VALOR TOTAL DE LOS BIENES	**₡3,100,000.00**

VALOR DE LOS BIENES	INFORME DE AVALÚO		Nº de Informe Pericial detallado en cuadros Detalles y Valores

CUADRO CON EL DETALLE DE CADA UNA DE LAS UNIDADES AUTOMOTORES:

Fecha de inspección: 16/11/2021

NUMERO DE INFORME PERICIAL	ITEM	PLACA	AÑO	NUMERO VIN/ SERIE	NUMERO MOTOR	COLOR	RITEVE VALIDO HASTA	LECTURA ODOMETRO FECHA INSPECCION
214-CL146647-2021-V	1	CL146647	1987	JB7FL24D6HP056618	G63BFB4683	CELESTE	jul-05	206,491
214-PA279899-2021-V	2	279899	1991	JT2EL46B4M0008825	07606993E	BLANCO	set-13	222,923
214-PA272813-2021-V	3	272813	1992	2HGEH2341NH538896	D15B81610484	NEGRO	mar-13	84,099
214-PA463742-2021-V	4	463742	1992	KMHJF31JPNU312246	G4DJP948745	NEGRO	feb-12	283,407
214-PA296072-2021-V	5	296072	1992	4S2CY58Z5N4315581	NO INDICADO	GRIS	feb-20	138,067
214-PA239663-2021-V	6	239663	1995	ZFA16000005003383	159A20009055687	GRIS	feb-10	215,204
214-PA589452-2021-V	7	589452	1997	JACDJ58V9V7902798	NO INDICADO	BEIGE	DESC.	67,005
214-PA616298-2021-V	8	616298	1999	KMHVD14N8XU455019	NO INDICADO	MORADO	ago-09	182,630
214-PA391309-2021-V	9	391309	2000	JTDBT113300034285	1NZ1171491	CHAMPAGNE	DESC	N/D
214-PA342686-2021-V	10	342686	2000	JM7BJ10M100108975	ZM292717	DORADO	jun-13	N/D
214-TG000272-2021-V	11	TG000272	2003	KMHCG45C23U491764	NO INDICADO	ROJO	ago-15	N/D
214-PA852178-2021-V	12	852178	2010	LGXC16DF4A0006805	4G15S4D9BK7192	AZUL	ago-14	N/D
214-TSJ007020-2021-V	13	TSJ007020	2012	VF7GBWJYBBN540785	10DXFZ0262701	ROJO	nov-16	N/D

VALOR DE LOS BIENES									FORME DE AVALÚO	Nº de Informe Pericial detallado en cuadros Detalles y Valores

CUADRO CON EL DETALLE DE CADA UNA DE LAS UNIDADES AUTOMOTORES:

Fecha de inspección: 16-11-21

NUMERO DE INFORME PERICIAL	ITEM	PLACA	MARCA	MODELO	CILIN-DRADA (cc)	TRAC-CIÓN	VIDA UTIL (años)	EDAD (años)	VALOR UNITARIO ¢	ESTADO
214-CL146647-2021-V	1	CL146647	DODGE	RAM	1998	4X2 MANUAL	20	34	250,000.00	MAL ESTADO GENERAL
214-PA279899-2021-V	2	279899	TOYOTA	TERCEL	1500	4X2 MANUAL	20	30	175,000.00	MAL ESTADO GENERAL
214-PA272813-2021-V	3	272813	HONDA	CIVIC CX	1500	4X2 MANUAL	20	29	150,000.00	MAL ESTADO GENERAL
214-PA463742-2021-V	4	463742	HYUNDAI	ELANTRA	1500	4X2 MANUAL	20	29	150,000.00	MAL ESTADO GENERAL
214-PA296072-2021-V	5	296072	ISUZU	RODEO	2550	4X4 MANUAL	20	29	300,000.00	MAL ESTADO GENERAL
214-PA239663-2021-V	6	239663	FIAT	TIPO S	1372	4X2 MANUAL	20	26	75,000.00	MAL ESTADO GENERAL
214-PA589452-2021-V	7	589452	ISUZU	TROOPER SRS	3200	4X4 AUTO	20	24	400,000.00	MAL ESTADO GENERAL
214-PA616298-2021-V	8	616298	HYUNDAI	ACCENT L	1500	4X2 MANUAL	20	22	200,000.00	MAL ESTADO GENERAL
214-PA391309-2021-V	9	391309	TOYOTA	YARIS	1497	4X2 MANUAL	20	21	200,000.00	MAL ESTADO GENERAL
214-PA342686-2021-V	10	342686	MAZDA	323LX	1598	4X2 MANUAL	20	21	225,000.00	MAL ESTADO GENERAL
214-TG000272-2021-V	11	TG000272	HYUNDAI	ACCENT GL	1600	4X2	20	18	225,000.00	MAL ESTADO GENERAL
214-PA852178-2021-V	12	852178	BYD	GLX-I	1500	4X2 MANUAL	20	11	250,000.00	MAL ESTADO GENERAL
214-TSJ007020-2021-V	13	TSJ007020	CITROEN	BERLINGO VPN 1	1868	4X2 MANUAL	20	9	500,000.00	MAL ESTADO GENERAL
		VALOR TOTAL DE LOS BIENES							**3,100,000.00**	

NOTAS	INFORME DE AVALÚO

1. Este Informe Pericial se realiza atendiendo solicitud de las unidades de Cobro de Préstamos y de Administración de Bienes, para toma de decisiones sobre disposición de los vehículos.

2. Para la confección del avalúo se tuvo acceso al listado suministrado por la Oficina de Bienes Adjudicados, denominado "Vehículos Chatarra", la cual se filtró para los bienes correspondientes a la ubicación indicada en el presente avalúo. Igualmente se accesaron los estudios registrales de los bienes a los que se les pudo hallar alguna identificación, por medio de la página web del Registro Nacional. Se excluyen del presente informe aquellos otros vehículos en la ubicación que se encontraron en mejores condiciones, con posibilidades de ser transados para puesta de nuevo en circulación, los cuales se valoran individualmente en informes separados.

3. Los bienes descritos en el presente Informe Pericial fueron inspeccionados individualmente en el predio utilizado por Administración de Bienes, situado en el parqueo de clientes de la Sucursal de Calle Blancos.

4. Por el tiempo que tienen los bienes de haber sido decomisados y encontrarse a la intemperie sin operación ni mantenimiento básico, por la manipulación a que se han sometido en ese proceso pasivo, se ha propiciado la falta o descarga de su batería, el desinfle y deterioro de sus llantas, la merma de sus aceites lubricantes y demás fluidos requeridos para su operación, tampoco cuentan con sus llaves de ignición, razón por la cual no se puede dar fe de la condición mecánica de los vehículos. Además en muchos casos no se tuvo acceso a lecturas de kilometrajes de operación acumulados de las unidades. Se asume por lo tanto mál estado general de operación.

5. Para el proceso de valoración no se cuenta con mayores referencias que los valores fiscales indicados en los estudios registrales accesados, y referencias de mercado de bienes similares en condición operativa normal dentro del país. Se sabe además que los vehículos valorados adeudan varios periodos de sus obligaciones tributarias y reglamentarias para su circulación, como lo son sus derechos de circulación (marchamos) y revisiones técnicas (RTV). Por las situaciones operativas y tributarias indicadas de los bienes, se emplea un criterio de valoración de valor residual de rescate, considerando su venta en proceso de remate excluisvamente con fines de uso para repuestos de bienes similares, o en su defecto, para venta de chatarra en bruto.

Los valores asignados a los bienes se fundamentan en averiguaciones realizadas por el suscrito en negocios del segmento de repuestos usados y en recicladoras de chatarra.

7. El suscrito no tuvo ninguna participación en la selección, movilización ni acomodo de los bienes enlistados. Esas labores son propias del personal que la unidad de Gestión del Activo dispone para dicho propósito, atendiendo las instrucciones de sus superiores. El presente trabajo se limitó a realizar la valoración del lote de bienes descrito en un listado previamente suministrado por la Unidad. Así mismo, el suscrito no tiene ninguna participación en la determinación del destino final de los bienes valorados, responsabilidad que recae sobre los funcionarios de la Dirección de Infraestructura y Compras, atendiendo las políticas y normativa que la administración superior haya establecido al respecto.

8. No se realizaron pruebas mecánicas, eléctricas, electrónicas ni de ingeniería sobre el funcionamiento de los bienes descritos en el presente informe, por lo cual no se asume responsabilidad alguna sobre fallas de diseño, estructura y operación de los mismos.

ANEXO FOTOGRÁFICO	INFORME DE AVALÚO	Nº Informe Pericial indicado en cuadros de detalles para cada automotor

ITEM 1: DODGE RAM PLACA CL146647

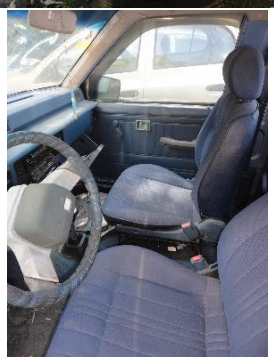

ITEM 2: TOYOTA TERCEL PLACA 279899

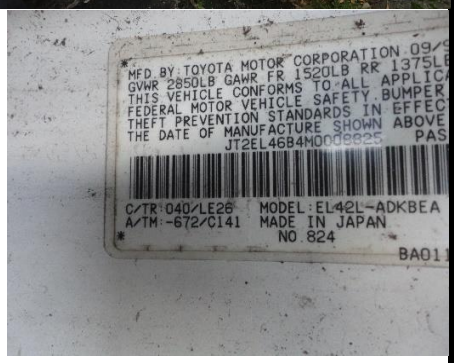

ITEM 3: HONDA CIVIC PLACA 272813

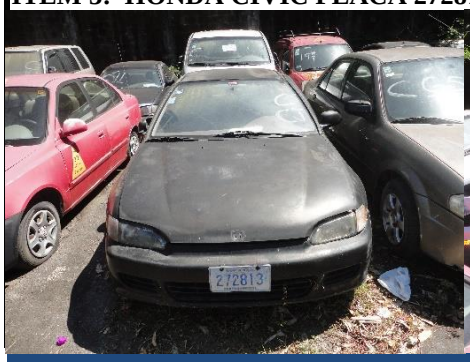

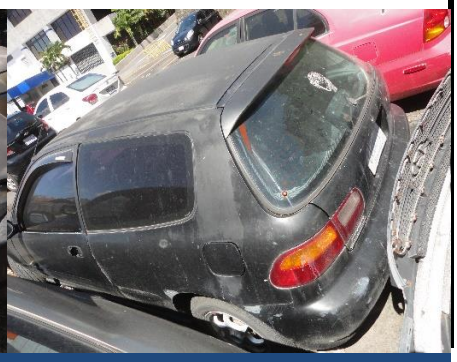

ANEXO FOTOGRÁFICO	INFORME DE AVALÚO	N° Informe Pericial indicado en cuadros de detalles para cada automotor

ITEM 3: HONDA CIVIC PLACA 272813 (Cont.)

ITEM 4: HYUNDAI ELANTRA PLACA 463742

ITEM 5: ISUZU RODEO PLACA 296072

ANEXO FOTOGRÁFICO	INFORME DE AVALÚO	N° informe Pericial indicado en cuadros de detalles para cada automotor

ITEM 6: FIAT TIPO PLACA 239663

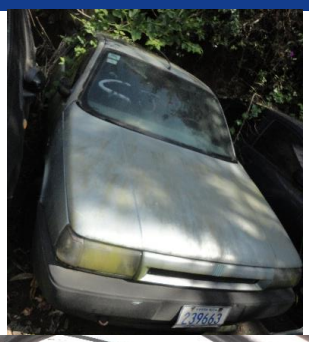

ITEM 7: ISUZU TROOPER PLACA 589452

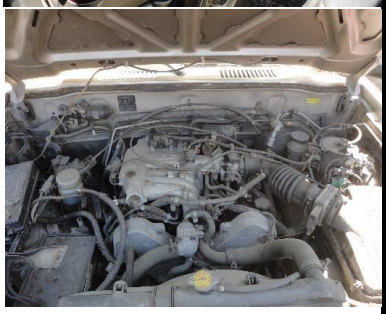

ITEM 8: HYUNDAI ACCENT PLACA 616298

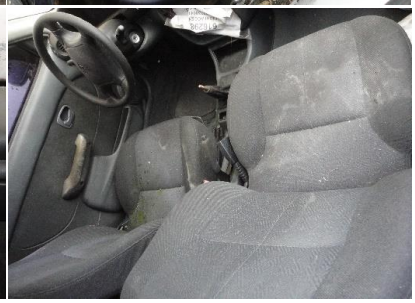

ANEXO FOTOGRÁFICO	INFORME DE AVALÚO	N° Informe Pericial indicado en cuadros de detalles para cada automotor

ITEM 9: TOYOTA YARIS PLACA 391309

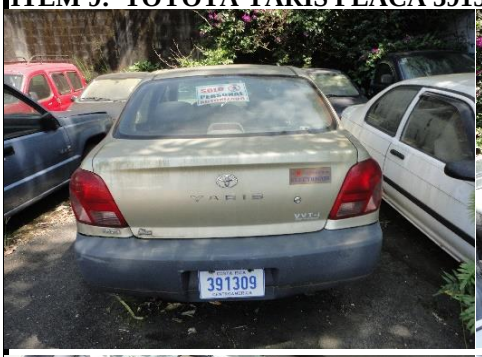

ITEM 10: MAZDA 323 PLACA 342686

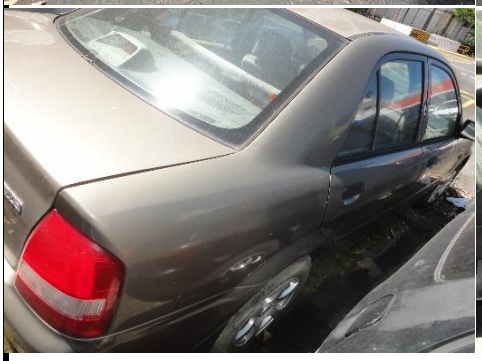

ITEM 11: HYUNDAI ACCENT PLACA TG000272

ANEXO FOTOGRÁFICO	INFORME DE AVALÚO	N° Informe Pericial indicado en cuadros de detalles para cada automotor

ITEM 11: HYUNDAI ACCENT PLACA TG000272 (Cont.)

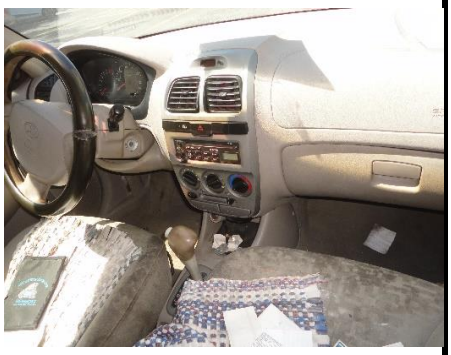

ITEM 12: BYD GLX-I PLACA 852178

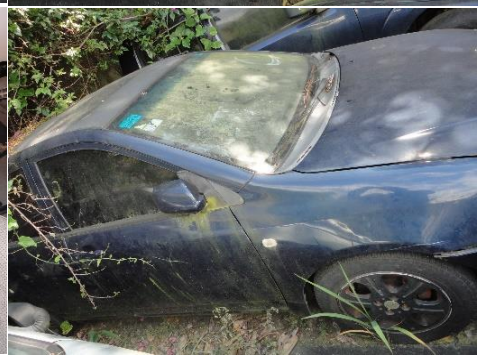

ITEM 13: CITROEN BERLINGO PLACA TSJ007020

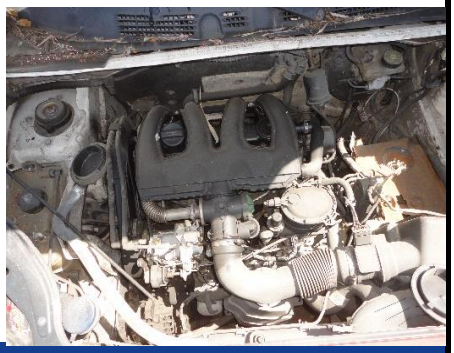

AVALÚO DE VEHICULO

OFICINA N° 208 | **INFORME DE AVALÚO** 208-TSJ194-2023-V

NOMBRE Oficina Principal - Propósito: Cobro Judicial

NOMBRE SOLICITANTE (S)

Banco Nacional de Costa Rica Céd. Jurídica 4-000-001021

NOMBRE PROPIETARIO (S) DE LA FINCA DONDE SE ENCUENTRAN LOS BIENES **Proporción de Derechos**

Banco Nacional de Costa Rica Céd. Jurídica 4-000-001021 100%

NOMBRE DEL DEUDOR (S)

Aldecoba Valverde Gerardo Céd. Identidad 1-0409-1158

UBICACIÓN DE LA FINCA DONDE SE ENCUENTRAN LOS BIENES

Provincia: 03 - CARTAGO
Cantón: 08 - EL GUARCO
Distrito: 01 - EL TEJAR
Localidad: BARRIO SABANA GRANDE

DIRECCIÓN EXACTA

Del Restaurante Quijongo, 300 mts oeste, contiguo a Empresa SMILE y Riteve, antigua Constructora Hermanos Brenes.

IDENTIFICADOR PREDIAL

Identificador Predial **No se determina**

AVALÚO

VALOR TOTAL DE LOS BIENES **₡2.500.000,00**

VALOR EN LETRAS: DOS MILLONES QUINIENTOS MIL COLONES 00/100

SE RECOMIENDA ACEPTAR LOS BIENES VALORADOS COMO GARANTÍA CREDITICIA NO

FECHA DEL AVALÚO

FECHA DE INSPECCIÓN 17/10/2023 FECHA DEL INFORME 17/10/2023

Nombre del Perito Hugo Jorge Brian Gago

Tipo de Profesional Ingeniero Sección de Ingeniería

Firma del Perito

Número de registro II Emp. 3139 Identificación N° 08-0049-0523

Números telefónicos para contacto 8396-3955
Correo electrónico / Dirección WEB briangago@yahoo.com

Este informe de avalúo es confidencial y de uso exclusivo para el Banco Nacional, no se asume responsabilidad por su copia, divulgación o distribución a terceros no autorizados.

VALOR DE LOS BIENES			208-TSJ194-2023-V
DESCRIPCION DEL BIEN			**Valor Total ¢**
01(UNO)	**AUTOMOVIL**		**₡2.500.000,00**
CON LAS SIGUIENTES CARACTERISTICAS:			
MARCA	FAW	**ESTILO:**	**OLEY**
EDAD(años)	8-9	**ESTADO**	MALO
RESPALDO DE LA MARCA	MEDIO	**RESPALDO DEL DISTRIBUIDOR**	**BUENO**
FALTA DE REPRESENTACIÓN DE MARCA	**NO**	**ESCASES DE DISTRIBUCIÓN DE REPUESTOS Y MECÁNICOS ESPECIALIZADOS**	MEDIO
PLACA:	TSJ000194	**CARROCERIA:**	**SEDAN 4 PUERTAS**
NUMERO DE CHASIS/ VIN / SERIE:	LFP83ACC1F1K80312	**MODELO:**	**2015**
COLOR:	ROJO	**CAPACIDAD: (personas)**	**5**
MARCA MOTOR:	FAW	**NUMERO MOTOR:**	**CA4GA5ME102189**
COMBUSTIBLE:	GLP Y GASOLINA	**CILINDRADA:**	**1500** c.c.
TRACCION:	SENCILLA	**TRANSMISION:**	**Manual**
LECTURA ODOMETRO:	**142.826** Km	**FECHA DE LECTURA:**	17/10/2023
NUMERO INVENTARIO O ACTIVO EMPRESA:	NO APLICA		
MARCA Y NUMERO DE CARROCERIA:	NO APLICA		
RANGO DE VALORES	Menor a $10.000	**TIEMPO DE VENTA**	Entre 6 meses y 12 meses
VIDA UTÍL(años)	15	**USO**	Trabajo

OTRAS CARACTERISTICAS GENERALES: Vehículo tipo automóvil, año 2015, con 4 puertas y cajuela, asientos forrados en tela color negro y gris en mal estado con cobertores, tracción 4x2, halógenos, transmisión manual, vidrios y espejos eléctricos, vidrios polarizados, radio AM FM original, aire acondicionado, cierre central, llantas en mal estado con aros de lujo #15, llanta de repuesto en regular estado con aro de lata #15, alfombras de hule y botaguas plásticos. No tenía placas metálicas, ni el clinidro de gas GLP ni batería. Peso bruto: 1115 kg. Motor marca FAW, potencia: 69 KW, 4 cilindros, de gas GLP y gasolina, 1500 c.c. El estado general del vehículo es malo. En el momento de la inspección presentaba rayones en ambos búmpers, en las puertas, en la tapa del motor, en la compuerta trasera, en los guardabarros y en el techo. Además tenía golpes en ambos búmpers, en el guardabarro delantero izquierdo y en la puerta delantera izquierda. También tenía despintado lo siguiente: las dos carátulas de los espejos retrovisores, el techo, la tapa del motor, el marco de la puerta trasera derecha y el búmper trasero, tenía ambos búmpers desmontados, no tenía antena, tenía la carátula de la intermitente lateral izquierda quebrada y tenía el botaguas trasero derecho quebrado. El vehículo no contaba con batería, se tuvo que utilizar una batería de bodega para poder comprobar la ignición y realizar la lectura del kilometraje de manera satisfactoria, pero no se pudo comprobar el estado del motor ya que no arrancó. El marchamo (2018) y la Revisión Técnica Vehicular (octubre-2018) se encuentran vencidos. Debido a las condiciones descritas en que se encuentra el vehículo, el cual ha estado expuesto por varios años a la intemperie, se considera que su estado general es malo, por lo que el costo que representaría pornerlo en condiciones óptimas para la venta, no sería rentable. **Dadas estas condiciones, no se recomienda considerarlo como garantía crediticia.**

VALOR TOTAL DEL BIEN	**₡2.500.000,00**

Este informe de avalúo es confidencial y de uso exclusivo para el Banco Nacional, no se asume responsabilidad por su copia, divulgación o distribución a terceros no autorizados.

NOTAS	INFORME DE AVALÚO	208-TSJ194-2023-V

NOTAS IMPORTANTES:

1. Se contó con el estudio del Registro Público de la Propiedad de Bienes Muebles de fecha 17 de octubre de 2023 para el vehículo descrito en el presente informe pericial donde se encuentra a nombre de Gerardo Aldecoba Valverde, cédula: 1-0409-1158. Asimismo, el vehículo placas TSJ000194 posee gravamenes de contrato prendario, decreto de embargo y denuncia de tránsito. Además no tiene anotaciones y sí posee infracciones/colisiones y levantamientos.

2. Este Informe Pericial se realiza a solicitud de: Banco Nacional de Costa Rica en fecha 17 de octubre de 2023.

3. El vehículo descrito en el presente Informe Pericial fue inspeccionado en las instalaciones del Banco Nacional de Costa Rica en El Tejar de El Guarco, en fecha 17 de octubre de 2023.

4.En la sección de fotografías se muestra el marchamo (2018) y la Revisión Técnica Vehicular (octubre-18) vencidos.

5. El valor unitario venal asignado al vehículo obedece a valores de mercado de unidades con similares características. Además, el vehículo de acuerdo con Registro de la Propiedad, están definido como: "Año de fabricación: 2017" y Estado Tributario: Pago derechos de aduana" y se consideraron las variables entre otras de: estado actual, rodamiento, depreciación y el criterio de valor de mercado. Además, se realizaron consultas vía mercado de vehículos con las mismas o similares características a distintas Agencias Vendedoras de Vehículos tales como: FAW Costa Rica y a consultas vía internet en páginas tales como: https://t.ly/cUwTU, https://t.ly/FR7Dg y https://t.ly/8ODub.

6. No se realizaron pruebas mecánicas, eléctricas, electrónicas ni de ingeniería sobre el funcionamiento del vehículo descrito en el presente informe, por lo cual no se asume responsabilidad alguna sobre fallas de diseño, estructura y operación del mismo.

7. Se deberá asegurar el vehículo con todas las coberturas que el Banco establece para este tipo de bien.

Este informe de avalúo es confidencial y de uso exclusivo para el Banco Nacional, no se asume responsabilidad por su copia, divulgación o distribución a terceros no autorizados.

COMPARABLES	INFORME DE AVALÚO	208-TSJ194-2023-V

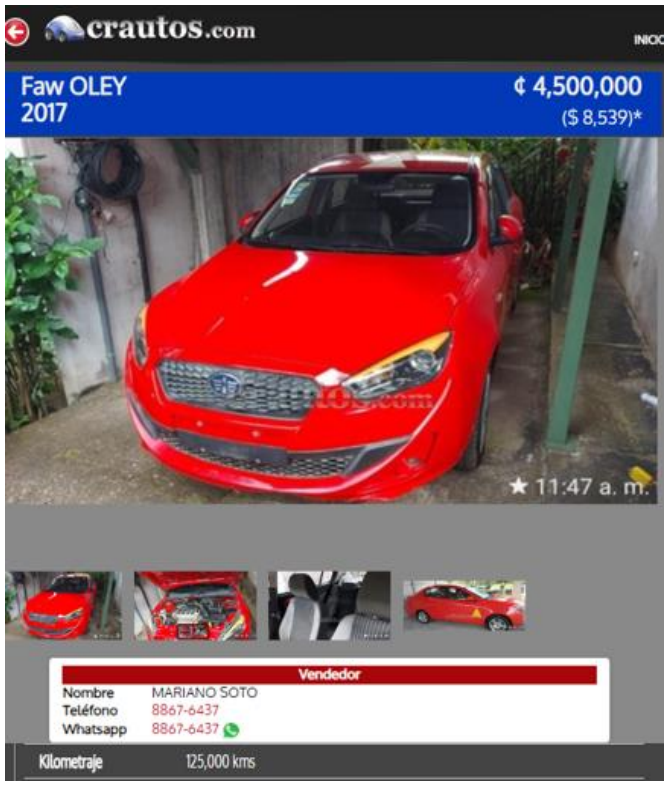

Este informe de avalúo es confidencial y de uso exclusivo para el Banco Nacional, no se asume responsabilidad por su copia, divulgación o distribución a terceros no autorizados.

ANEXO FOTOGRÁFICO	INFORME DE AVALÚO	208-TSJ194-2023-V

Este informe de avalúo es confidencial y de uso exclusivo para el Banco Nacional, no se asume responsabilidad por su copia, divulgación o distribución a terceros no autorizados.

ANEXO FOTOGRÁFICO	INFORME DE AVALÚO	208-TSJ194-2023-V

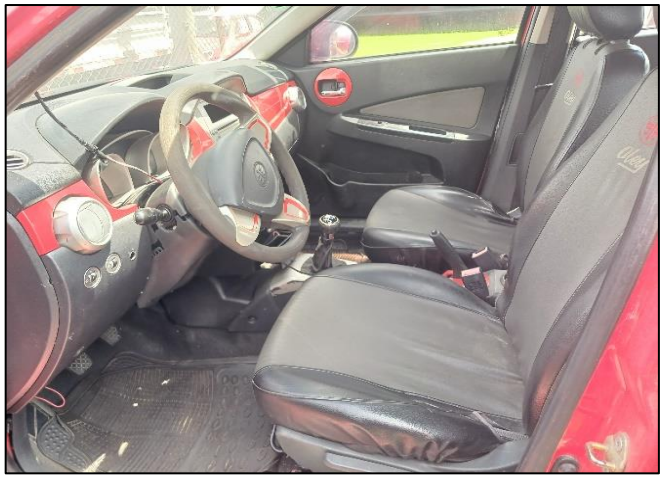

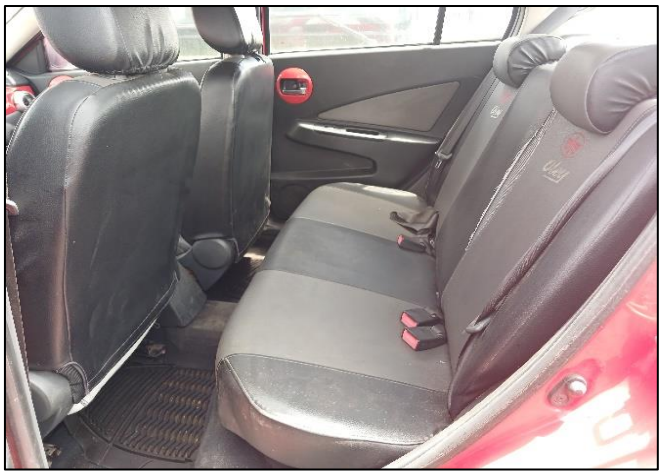

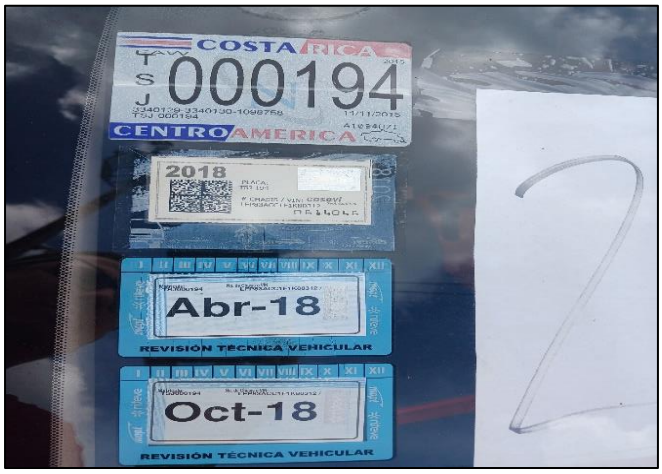

Este informe de avalúo es confidencial y de uso exclusivo para el Banco Nacional, no se asume responsabilidad por su copia, divulgación o distribución a terceros no autorizados.

REPUBLICA DE COSTA RICA
REGISTRO NACIONAL
CONSULTA DE VEHICULOS

El Vehículo Placa: TSJ 000194

Citas de Inscripción:

Tomo: 2015 Asiento: 00509710 Secuencia: 002 Fecha:09-nov-2015

MATRICULA ANTERIOR: 850234 Para Historial ver esta última matricula

Características Generales del Vehículo

Marca:	FAW	Estilo:	OLEY
Categoría:	AUTOMOVIL	Capacidad:	5 personas
Serie:	LFP83ACC1F1K80312	Peso Vacio:	0
Carroceria:	SEDAN 4 PUERTAS	Peso Neto:	0 kgrms.
Tracción:	4X2	Peso Bruto:	1115 kgrms.
Número Chasis:	LFP83ACC1F1K80312	Valor Hacienda (verificar actualización en el marchamo):	4,660,000.00
Año Fabricación:	2015	Estado Actual:	INSCRITO
Longitud:	0 mts.	Estado Tributario:	PAGO DERECHOS DE ADUANA
Cabina:	DESCONOCIDO	Clase Tributaria:	2488227
Techo:	NO APLICA	Uso:	TAXI
Peso Remolque:	0	Valor Contrato:	9,445,000.00
Color:	ROJO	Numero registral:	0
Convertido:	N	Moneda:	COLONES
VIN:	LFP83ACC1F1K80312		

CARACTERISTICAS DEL MOTOR

N.Motor:	CA4GA5ME102189	Marca:	FAW
N. Serie:	NO INDICADO	Modelo:	OLEY
Cilindrada:	1500 C.C	Cilindros:	4
Potencia:	69 KW	Combustible:	GLP Y GASOLINA
Fabricante:	NO INDICADO	Procedencia:	DESCONOCIDA

Calidad(es) del(os) Propietario(s)

Detalle	Tipo Identificación	Número Identificación	Nombre
Ver Persona	CEDULA DE IDENTIDAD	104091158	ALDECOBA VALVERDE GERARDO

Si Posee Gravamen(es)

Tipo	Citas de Inscrip			
	Tomo	Asiento	Secuencia	Fecha
CONTRATO PRENDARIO	2015	00509710	003	09-nov-2015
	Tomo	Asiento	Secuencia	Fecha
DECRETO DE EMBARGO	0800	00462219	001	01-oct-2018
	Tomo	Asiento	Secuencia	Fecha
DECRETO DE EMBARGO	0800	00505278	001	08-may-2019

No Posee Anotación(es)

No Posee Infracción(es) / Colisión(es)
Se aclara que las consultas de las infracciones de multas fijas a la ley de tránsito deben ser consultadas en COSEVI.

Si Posee Levantamiento

Fecha Inclusión	Rollo Inclusión	Imagen Inclusión	Fecha Levant.	Rollo Levant.	Imag
16-sep-2016	0	0	27-sep-2017	0	0
07-dic-2017	0	0	22-feb-2018	0	0
26-may-2017	0	0	23-ago-2017	0	0

Emitido: 17-Oct-2023 a las 16:40 horas

Imprimir Regresar Comprar

AVALÚO DE MULTIPLES VEHICULOS

OFICINA N°

INFORME DE AVALÚO | Nº Informe Pericial indicado en cuadros de detalles para cada automotor

NOMBRE UNIDAD DE GESTION DEL ACTIVO -DIRECCION INFRAESTRUCTURA Y COMPRAS

NOMBRE SOLICITANTE (S)

UNIDAD DE GESTION DEL ACTIVO — Céd. Jurídica

NOMBRE PROPIETARIO (S) DE LA FINCA DONDE SE ENCUENTRAN LOS BIENES			Proporción de Derechos
BANCO NACIONAL DE COSTA RICA	Céd. Jurídica	4-000-001021	100%

UBICACIÓN DE LA FINCA DONDE SE ENCUENTRAN LOS BIENES

Provincia: 01 - SAN JOSE
Cantón: 08 - GOICOECHEA
Distrito: 03 - CALLE BLANCOS
Localidad: Calle Blancos

DIRECCIÓN EXACTA

Predio de parqueo de clientes de la Sucursal del BNCR, ubicada en Calle Blancos.

IDENTIFICADOR PREDIAL

Identificador Predial: No se indicó en la solicitud

AVALÚO

VALOR TOTAL DE LOS BIENES **₡3,100,000.00**

VALOR EN LETRAS: TRES MILLONES CIEN MIL COLONES 00/100

SE RECOMIENDA ACEPTAR LOS BIENES VALORADOS COMO GARANTÍA CREDITICIA NO

Son bienes decomisados de un deudor, que por su antigüedad, estado de conservación y situación legal, se recomienda someter a proceso de remate para despiece de repuestos, o en su defecto como chatarra en bruto.

FECHA DEL AVALÚO

FECHA DE INSPECCIÓN 16/11/2021 FECHA DEL INFORME 07/01/2022

Nombre del Perito: Ing. Marco V. Víquez Fuentes

Tipo de Profesional: Ingeniero industrial

Firma del Perito

Número de registro: II-4045 Emp. 6904 Identificación N° 203780183

Según el artículo 9 de la Ley 8454: "Los documentos y las comunicaciones suscritos mediante firma digital, tendrán el mismo valor y la eficacia probatoria de su equivalente firmado en manuscrito."

Números telefónicos para contacto: 2523-6426
Correo electrónico / Dirección WEB: mviquezf@bncr.fi.cr

VALOR DE LOS BIENES			Nº Informe Pericial indicado en cuadros de detalles para cada automotor
DESCRIPCION DEL BIEN			**Valor Total ¢**
13 (TRECE)	**AUTOMOVILES**		**₡3,100,000.00**
CON LAS SIGUIENTES CARACTERISTICAS:			
MARCA:	Ver detalle en cuadro adjunto	**ESTILO :**	Ver detalle en cuadro adjunto
PLACA:	Ver detalle en cuadro adjunto	**CARROCERIA:**	Ver detalle en cuadro adjunto
ESTADO:	MAL ESTADO GENERAL		

DESCRIPCIÓN:

Se trata de un lote de vehículos que fueron decomisados de deudores morosos del Banco, los cuales por su tiempo de inoperancia, su condición de antigüedad, obsolescencia, estado de conservación y falta de mantenimiento, se considera que no son aptos para su puesta en circulación. Adicionalmente, muestran varios periodos de resago en el cubrimiento de sus obligaciones legales de Revisión Técnica Vehicular y Derechos de Circulación. Por las condiciones apuntadas, a los bienes aquí valorados se les aplica un concepto de "**valor de desecho**", para su **venta exclusivamente para repuestos o en su defecto para chatarra en bruto**.

Para ninguno de los vehiculos se pudo comprobar su estado de funcionamiento, entre otros motivos por no contar con su llave de ignición, sin combustible, más la falta o descarga de sus baterías. Aunque la mayoría de vehículos se muestran aparentemente completos en su planta de poder (motor), se hace evidente la necesidad de intervenciones mayores de mano de obra calificada y repuestos para poder regresar los bienes valorados a condiciones operativas.

Entre los principales defectos evidentes observados en los vehículos se encuentran leves golpes y abolladuras, fracturas, rayonazos, decoloración en elementos de carrocería. Falta, desprendimiento y/o fractura de algunos elementos y accesorios como moduras, manillas, espejos, focos, direccionales, entre otros. Desmantelamiento parcial de controles y componentes del panel de controles (dash). Llantas de regular a mal estado, la mayoría ponchadas o desinfladas. Además, rasgadura, suciedad, enmohecimiento o falta de tapicería.

VALOR TOTAL DE LOS BIENES	**₡3,100,000.00**

VALOR DE LOS BIENES	INFORME DE AVALÚO		Nº de Informe Pericial detallado en cuadros Detalles y Valores

CUADRO CON EL DETALLE DE CADA UNA DE LAS UNIDADES AUTOMOTORES:

Fecha de inspección: 16/11/2021

NUMERO DE INFORME PERICIAL	ITEM	PLACA	AÑO	NUMERO VIN/ SERIE	NUMERO MOTOR	COLOR	RITEVE VALIDO HASTA	LECTURA ODOMETRO FECHA INSPECCION
214-CL146647-2021-V	1	CL146647	1987	JB7FL24D6HP056618	G63BFB4683	CELESTE	jul-05	206,491
214-PA279899-2021-V	2	279899	1991	JT2EL46B4M0008825	07606993E	BLANCO	set-13	222,923
214-PA272813-2021-V	3	272813	1992	2HGEH2341NH538896	D15B81610484	NEGRO	mar-13	84,099
214-PA463742-2021-V	4	463742	1992	KMHJF31JPNU312246	G4DJP948745	NEGRO	feb-12	283,407
214-PA296072-2021-V	5	296072	1992	4S2CY58Z5N4315581	NO INDICADO	GRIS	feb-20	138,067
214-PA239663-2021-V	6	239663	1995	ZFA16000005003383	159A20009055687	GRIS	feb-10	215,204
214-PA589452-2021-V	7	589452	1997	JACDJ58V9V7902798	NO INDICADO	BEIGE	DESC.	67,005
214-PA616298-2021-V	8	616298	1999	KMHVD14N8XU455019	NO INDICADO	MORADO	ago-09	182,630
214-PA391309-2021-V	9	391309	2000	JTDBT113300034285	1NZ1171491	CHAMPAGNE	DESC	N/D
214-PA342686-2021-V	10	342686	2000	JM7BJ10M100108975	ZM292717	DORADO	jun-13	N/D
214-TG000272-2021-V	11	TG000272	2003	KMHCG45C23U491764	NO INDICADO	ROJO	ago-15	N/D
214-PA852178-2021-V	12	852178	2010	LGXC16DF4A0006805	4G15S4D9BK7192	AZUL	ago-14	N/D
214-TSJ007020-2021-V	13	TSJ007020	2012	VF7GBWJYBBN540785	10DXFZ0262701	ROJO	nov-16	N/D

VALOR DE LOS BIENES									FORME DE AVALÚO	Nº de Informe Pericial detallado en cuadros Detalles y Valores

CUADRO CON EL DETALLE DE CADA UNA DE LAS UNIDADES AUTOMOTORES:

Fecha de inspección: 16-11-21

NUMERO DE INFORME PERICIAL	ITEM	PLACA	MARCA	MODELO	CILIN-DRADA (cc)	TRAC-CIÓN	VIDA UTIL (años)	EDAD (años)	VALOR UNITARIO ¢	ESTADO
214-CL146647-2021-V	1	CL146647	DODGE	RAM	1998	4X2 MANUAL	20	34	250,000.00	MAL ESTADO GENERAL
214-PA279899-2021-V	2	279899	TOYOTA	TERCEL	1500	4X2 MANUAL	20	30	175,000.00	MAL ESTADO GENERAL
214-PA272813-2021-V	3	272813	HONDA	CIVIC CX	1500	4X2 MANUAL	20	29	150,000.00	MAL ESTADO GENERAL
214-PA463742-2021-V	4	463742	HYUNDAI	ELANTRA	1500	4X2 MANUAL	20	29	150,000.00	MAL ESTADO GENERAL
214-PA296072-2021-V	5	296072	ISUZU	RODEO	2550	4X4 MANUAL	20	29	300,000.00	MAL ESTADO GENERAL
214-PA239663-2021-V	6	239663	FIAT	TIPO S	1372	4X2 MANUAL	20	26	75,000.00	MAL ESTADO GENERAL
214-PA589452-2021-V	7	589452	ISUZU	TROOPER SRS	3200	4X4 AUTO	20	24	400,000.00	MAL ESTADO GENERAL
214-PA616298-2021-V	8	616298	HYUNDAI	ACCENT L	1500	4X2 MANUAL	20	22	200,000.00	MAL ESTADO GENERAL
214-PA391309-2021-V	9	391309	TOYOTA	YARIS	1497	4X2 MANUAL	20	21	200,000.00	MAL ESTADO GENERAL
214-PA342686-2021-V	10	342686	MAZDA	323LX	1598	4X2 MANUAL	20	21	225,000.00	MAL ESTADO GENERAL
214-TG000272-2021-V	11	TG000272	HYUNDAI	ACCENT GL	1600	4X2	20	18	225,000.00	MAL ESTADO GENERAL
214-PA852178-2021-V	12	852178	BYD	GLX-I	1500	4X2 MANUAL	20	11	250,000.00	MAL ESTADO GENERAL
214-TSJ007020-2021-V	13	TSJ007020	CITROEN	BERLINGO VPN 1	1868	4X2 MANUAL	20	9	500,000.00	MAL ESTADO GENERAL
		VALOR TOTAL DE LOS BIENES							**3,100,000.00**	

NOTAS	INFORME DE AVALÚO

1. Este Informe Pericial se realiza atendiendo solicitud de las unidades de Cobro de Préstamos y de Administración de Bienes, para toma de decisiones sobre disposición de los vehículos.

2. Para la confección del avalúo se tuvo acceso al listado suministrado por la Oficina de Bienes Adjudicados, denominado "Vehículos Chatarra", la cual se filtró para los bienes correspondientes a la ubicación indicada en el presente avalúo. Igualmente se accesaron los estudios registrales de los bienes a los que se les pudo hallar alguna identificación, por medio de la página web del Registro Nacional. Se excluyen del presente informe aquellos otros vehículos en la ubicación que se encontraron en mejores condiciones, con posibilidades de ser transados para puesta de nuevo en circulación, los cuales se valoran individualmente en informes separados.

3. Los bienes descritos en el presente Informe Pericial fueron inspeccionados individualmente en el predio utilizado por Administración de Bienes, situado en el parqueo de clientes de la Sucursal de Calle Blancos.

4. Por el tiempo que tienen los bienes de haber sido decomisados y encontrarse a la intemperie sin operación ni mantenimiento básico, por la manipulación a que se han sometido en ese proceso pasivo, se ha propiciado la falta o descarga de su batería, el desinfle y deterioro de sus llantas, la merma de sus aceites lubricantes y demás fluidos requeridos para su operación, tampoco cuentan con sus llaves de ignición, razón por la cual no se puede dar fe de la condición mecánica de los vehículos. Además en muchos casos no se tuvo acceso a lecturas de kilometrajes de operación acumulados de las unidades. Se asume por lo tanto mál estado general de operación.

5. Para el proceso de valoración no se cuenta con mayores referencias que los valores fiscales indicados en los estudios registrales accesados, y referencias de mercado de bienes similares en condición operativa normal dentro del país. Se sabe además que los vehículos valorados adeudan varios periodos de sus obligaciones tributarias y reglamentarias para su circulación, como lo son sus derechos de circulación (marchamos) y revisiones técnicas (RTV). Por las situaciones operativas y tributarias indicadas de los bienes, se emplea un criterio de valoración de valor residual de rescate, considerando su venta en proceso de remate excluisvamente con fines de uso para repuestos de bienes similares, o en su defecto, para venta de chatarra en bruto.

Los valores asignados a los bienes se fundamentan en averiguaciones realizadas por el suscrito en negocios del segmento de repuestos usados y en recicladoras de chatarra.

7. El suscrito no tuvo ninguna participación en la selección, movilización ni acomodo de los bienes enlistados. Esas labores son propias del personal que la unidad de Gestión del Activo dispone para dicho propósito, atendiendo las instrucciones de sus superiores. El presente trabajo se limitó a realizar la valoración del lote de bienes descrito en un listado previamente suministrado por la Unidad. Así mismo, el suscrito no tiene ninguna participación en la determinación del destino final de los bienes valorados, responsabilidad que recae sobre los funcionarios de la Dirección de Infraestructura y Compras, atendiendo las políticas y normativa que la administración superior haya establecido al respecto.

8. No se realizaron pruebas mecánicas, eléctricas, electrónicas ni de ingeniería sobre el funcionamiento de los bienes descritos en el presente informe, por lo cual no se asume responsabilidad alguna sobre fallas de diseño, estructura y operación de los mismos.

ANEXO FOTOGRÁFICO	INFORME DE AVALÚO	Nº Informe Pericial indicado en cuadros de detalles para cada automotor

ITEM 1: DODGE RAM PLACA CL146647

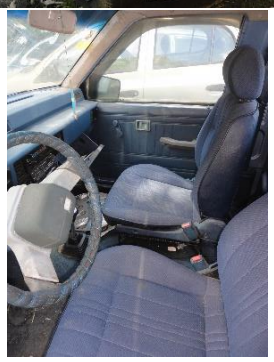

ITEM 2: TOYOTA TERCEL PLACA 279899

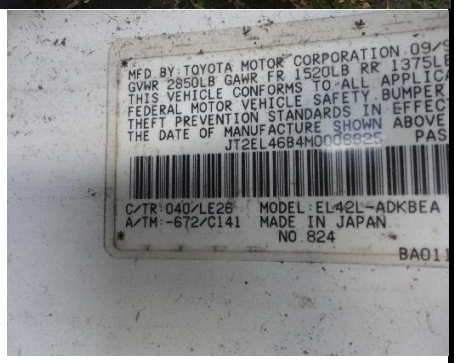

ITEM 3: HONDA CIVIC PLACA 272813

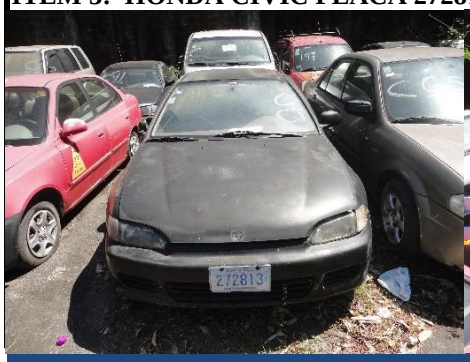

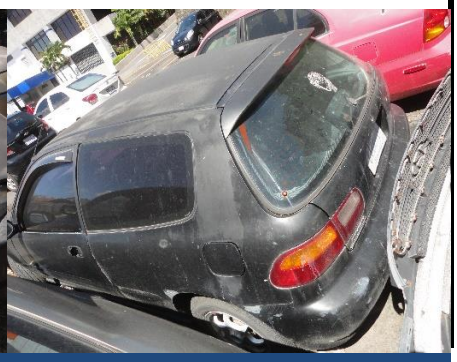

ANEXO FOTOGRÁFICO	INFORME DE AVALÚO	N° Informe Pericial indicado en cuadros de detalles para cada automotor

ITEM 3: HONDA CIVIC PLACA 272813 (Cont.)

ITEM 4: HYUNDAI ELANTRA PLACA 463742

ITEM 5: ISUZU RODEO PLACA 296072

ANEXO FOTOGRÁFICO	INFORME DE AVALÚO	N° informe Pericial indicado en cuadros de detalles para cada automotor

ITEM 6: FIAT TIPO PLACA 239663

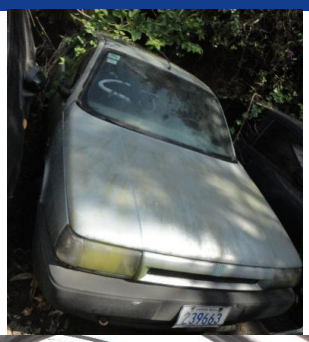

ITEM 7: ISUZU TROOPER PLACA 589452

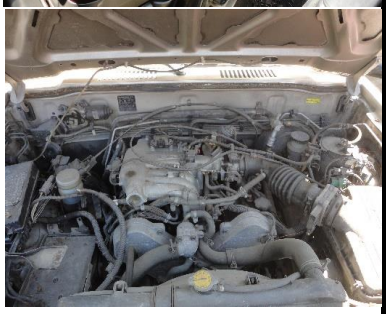

ITEM 8: HYUNDAI ACCENT PLACA 616298

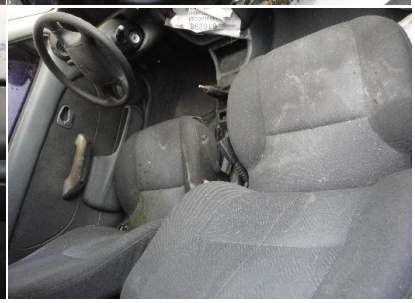

ANEXO FOTOGRÁFICO	INFORME DE AVALÚO	N° Informe Pericial indicado en cuadros de detalles para cada automotor

ITEM 9: TOYOTA YARIS PLACA 391309

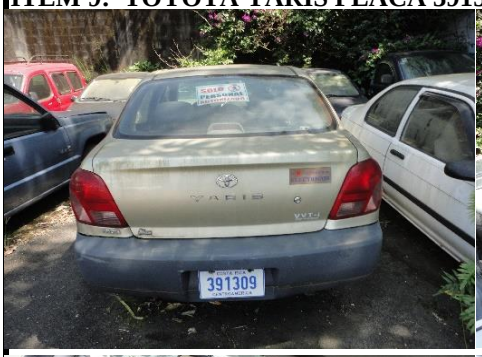

ITEM 10: MAZDA 323 PLACA 342686

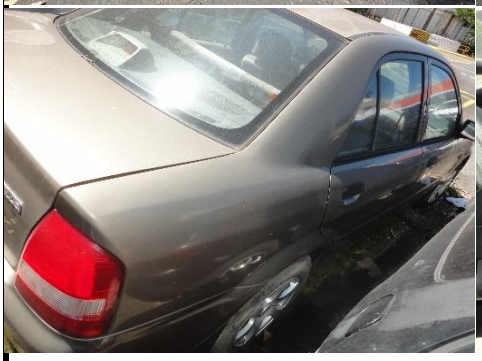

ITEM 11: HYUNDAI ACCENT PLACA TG000272

ANEXO FOTOGRÁFICO	INFORME DE AVALÚO	N° Informe Pericial indicado en cuadros de detalles para cada automotor

ITEM 11: HYUNDAI ACCENT PLACA TG000272 (Cont.)

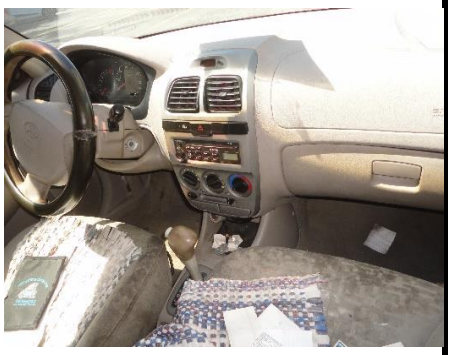

ITEM 12: BYD GLX-I PLACA 852178

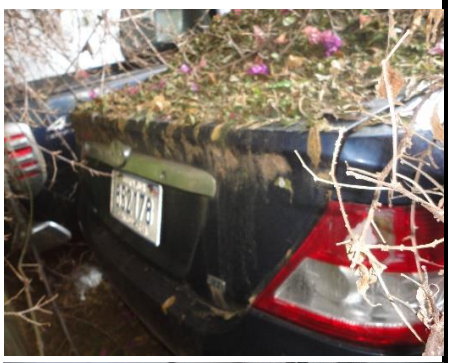

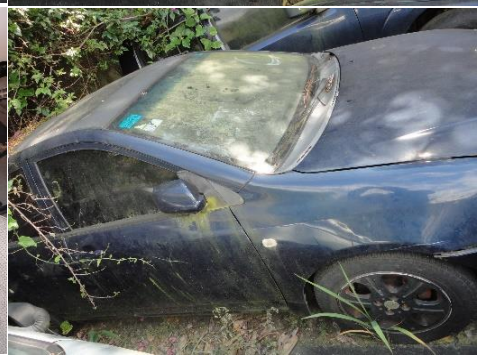
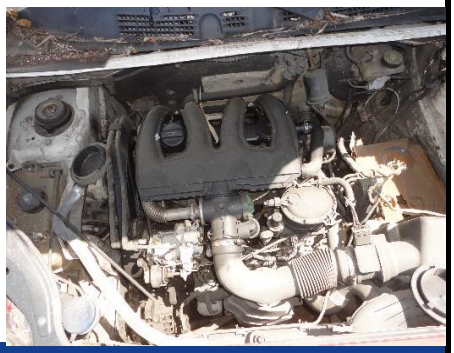
ITEM 13: CITROEN BERLINGO PLACA TSJ007020