

Datos del Plano
Referencia:

39362868

VER DOCUMENTO ADJUNTO
SOBRE ANOTACIONES

	RUMBO	Distancia
1 - 2	N 73° 17' E	28.61
2 - 3	N 25° 15' E	27.11
3 - 4	N 25° 02' E	27.70
4 - 5	N 34° 25' E	25.95
5 - 6	N 03° 20' E	23.21
6 - 7	N 50° 02' E	24.23
7 - 8	N 05° 37' E	36.24
8 - 9	S 49° 32' E	25.27
9 - 10	S 39° 02' E	24.21
10 - 11	N 27° 37' E	16.30
11 - 12	S 71° 21' E	20.22
12 - 13	S 29° 20' E	42.22
13 - 14	S 34° 20' E	25.29
14 - 15	S 22° 49' E	21.01
15 - 16	S 22° 15' W	25.12
16 - 17	S 25° 25' W	22.15
17 - 18	S 62° 17' E	27.05
18 - 19	S 12° 29' W	20.27
19 - 20	S 29° 01' W	25.27
20 - 21	S 34° 41' W	43.00
21 - 22	N 65° 09' W	122.27
22 - 1	N 65° 17' W	64.21

585
G-5-3-18
INSCRITO CON EL N.º 18
DE LA SECCION DE
Guanacaste
ABR. 13 1971
DIRECCION DE CATASTRO

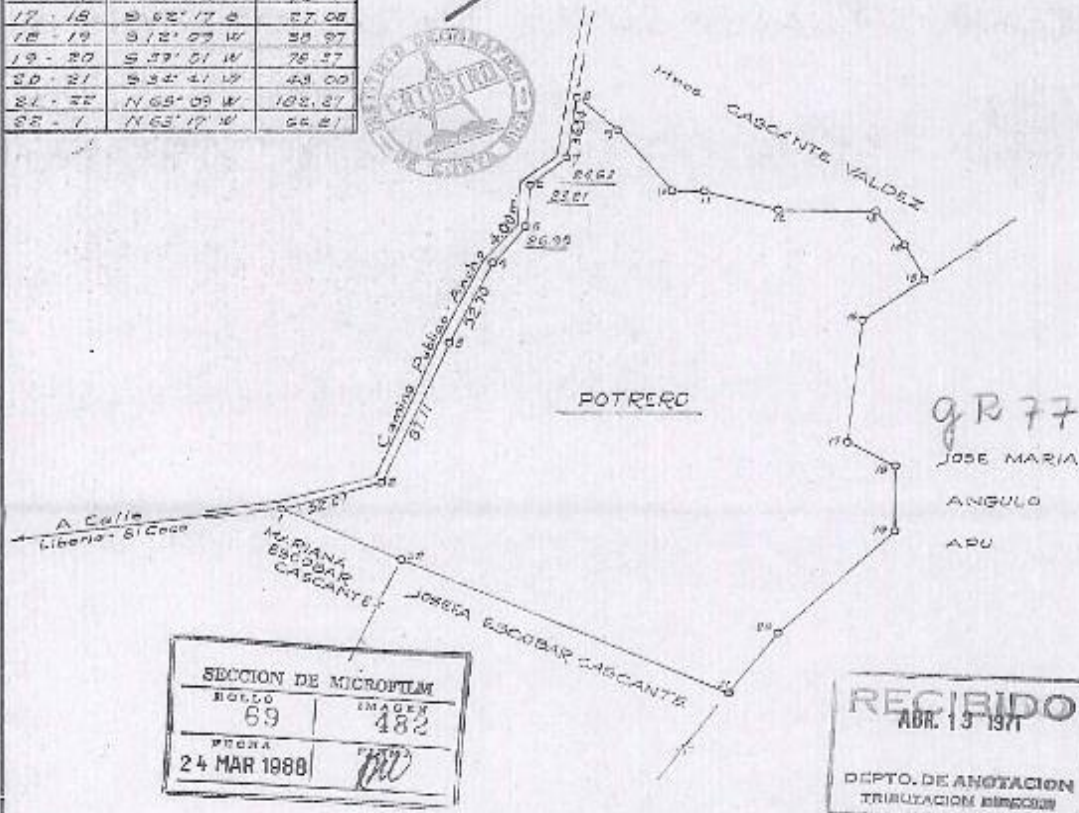
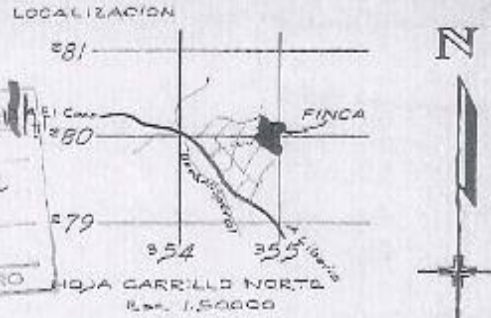

SECCION DE MICROFILM
BOLETO 69 IMAGEN 482
FOFNA 24 MAR 1988

RECIBIDO
ABR. 13 1971
DEPTO. DE ANOTACION
TRIBUTACION INMOBILIARIA

PARA TITULAR
INSCRITA EN EL REGISTRO DE LA PROPIEDAD TOMO FOLIO No. AS.

Lev. Cal. Dib.
Max Valverde
MAX VALVERDE ARIAS
Agrimensor
MARZO/1971

PLANO DE UNA FINCA PROPIEDAD DE
OCTAVIA ESCOBAR CASCANTE
SITUADA EN El Coco
SARDINAL DIST. 3^a CARRILLO CANT. 5^a
PROVINCIA DE GUANACASTE

AREA
5Ha 8030.91 m²
8Mz 3032.25 Vs²
Escala 1:2500