

**REGISTRO NACIONAL
CATASTRO NACIONAL**

El presente plano ha cumplido con los requisitos exigidos por la ley, por lo que ha sido registrado bajo el siguiente número.
L-369140 - 96
Santa Roca L.
 Fecha 27 NOV 1996 Firma Autorizada



NOTAS

POLIGONAL ABIERTA, LEVANTAMIENTO POLAR CON TEODOLITO Y CINTA.
 ERRORES ESTIMADOS: ANGULAR = 00° 00' LINEAL = 0,02 m.
 DOY FE QUE LOS LINDEROS SON EXISTENTES.
 DOY FE QUE LA CALLE QUE INDICO COMO REFERENCIA EXISTE EN LA REALIDAD.
 DOY FE QUE LA CALLE QUE INDICO COMO ACCESO EXISTE EN LA REALIDAD.
 MODIFICA AL PLANO CATASTRADO No. L-0342210-79.
 FRENTE A CALLE EN USO PUBLICO=1-2=9,00m,
 COLINDANTES: "A" = WILLIAM GERARDO MIRANDA JIMENEZ.

LINEA	AZIMUT	DIST.	
	°	'	
		m	
1-2	90	13	9,00
2-3	180	13	20,00
3-4	270	13	9,00
4-1	0	13	20,00

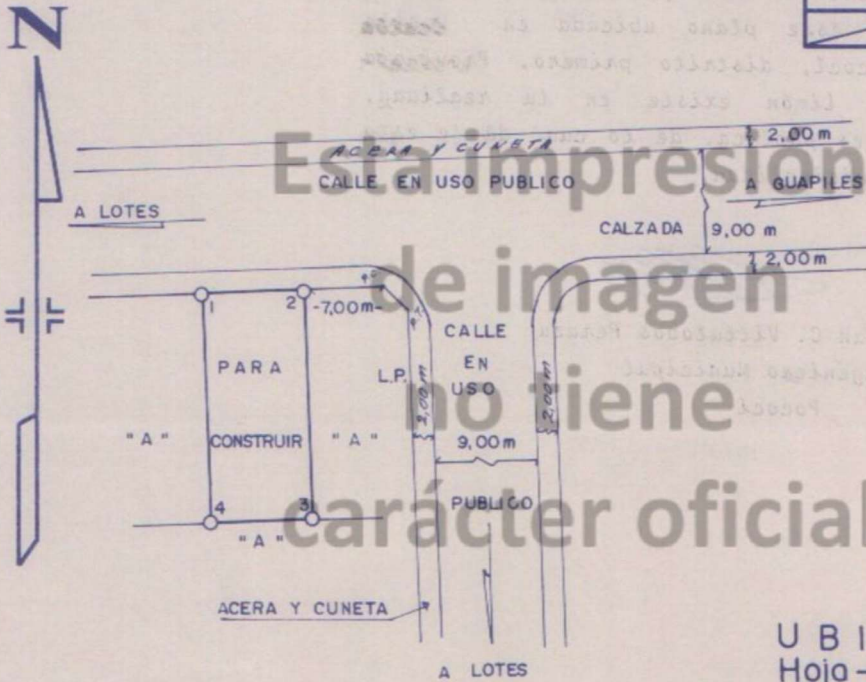

Esta impresión
de imagen
no tiene
carácter oficial

Colegio Federado de Ingenieros
y de Arquitectos de Costa Rica

22 NOV 1996

Fernando Matamoros H.
FERNANDO MATAMOROS H.

UBICACION
Hoja _____ Guápiles
Escala 1:50.000

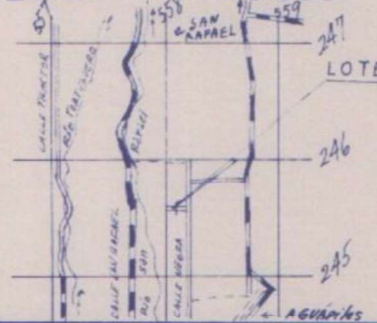

PROPIEDAD DE WILLIAM GERARDO MIRANDA JIMENEZ		CEDULA No. 2-307-274		SITUADO EN CALLE NEGRA	
CARLOS ALBERTO MUÑOZ MONTERO TOPOGRAFO ASOCIADO T.A. 6488		AREA 180,00 m ² Area según Registro: 54117,82 m ²		DISTRITO 1° GUAPILES	
PROTOCOLO TOMO 8644		FOLIO 126		CANTON 2° POCOCI	
ESCALA 1:500		ARCHIVO No C-2		ES PARTE DEL FOLIO REAL 7003994-000	
				PROVINCIA 7° LIMON	
				FECHA SETIEMBRE 96	