

INSCRIPCIÓN: 1-1185524-2007
 Fecha : 11/12/2007 13:58:37
 Registrador: EDDY SANCHEZ ROJAS
 EFE127C85C35386103C157F42B2386CB

Catastro Nacional
 1-2256246
 07/12/2007 14:05:22
 Reingreso

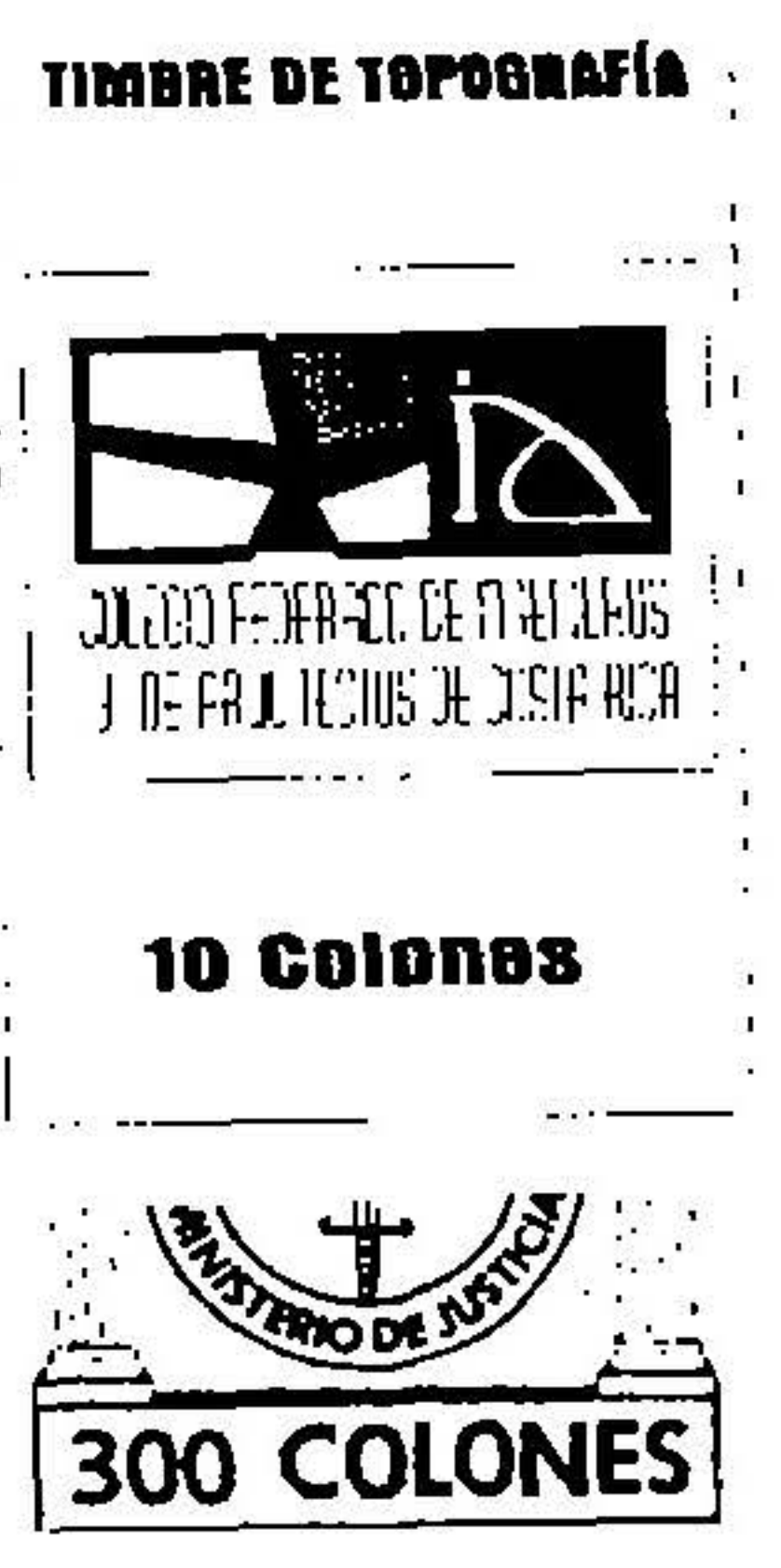

NOTAS:
 LEVANTAMIENTO POLAR.
 POLIGONAL ABIERTA.
 ERROR ANGULAR NO SE DETERMINA
 POR METODO USADO.
 ERROR LINEAL ESTIMADO : 0.01m.
 DOY FE DE QUE LOS LINDEROS
 SON EXISTENTES.
 MODIFICA AL PLANO No. S.J.-1021439-2005

LINEA	AZIMUT	DISTANCIA
1-2	173° 46'	15.00m.
2-3	289° 58'	94.10m.
3-4	2° 07'	15.00m.
4-1	110° 28'	92.08m.

UBICACION
 HOJA REPUNTA
 ESCALA 1 : 50000

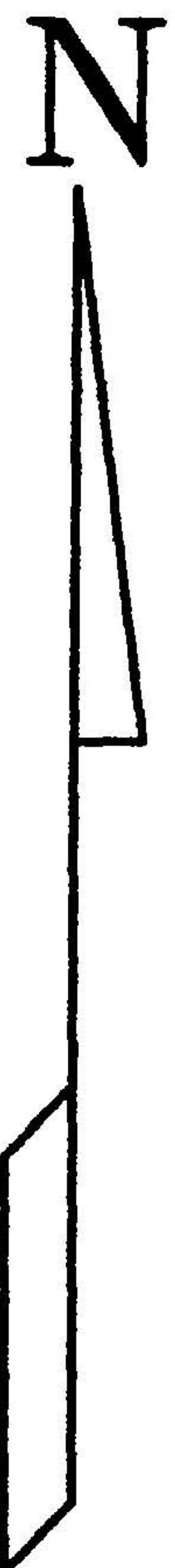

Esta impresión
 de imagen
 no tiene
 carácter oficial

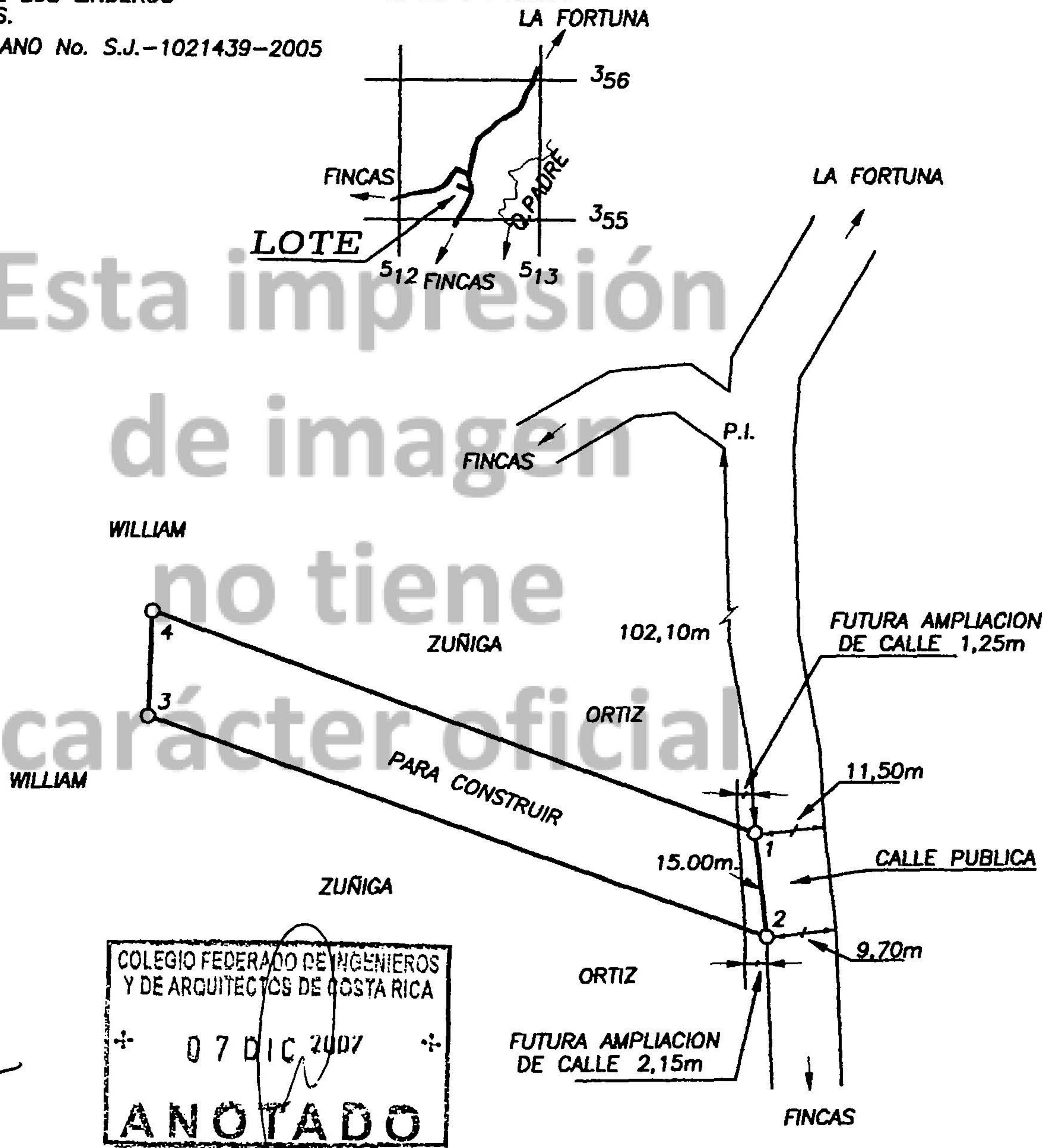

[Handwritten Signature]

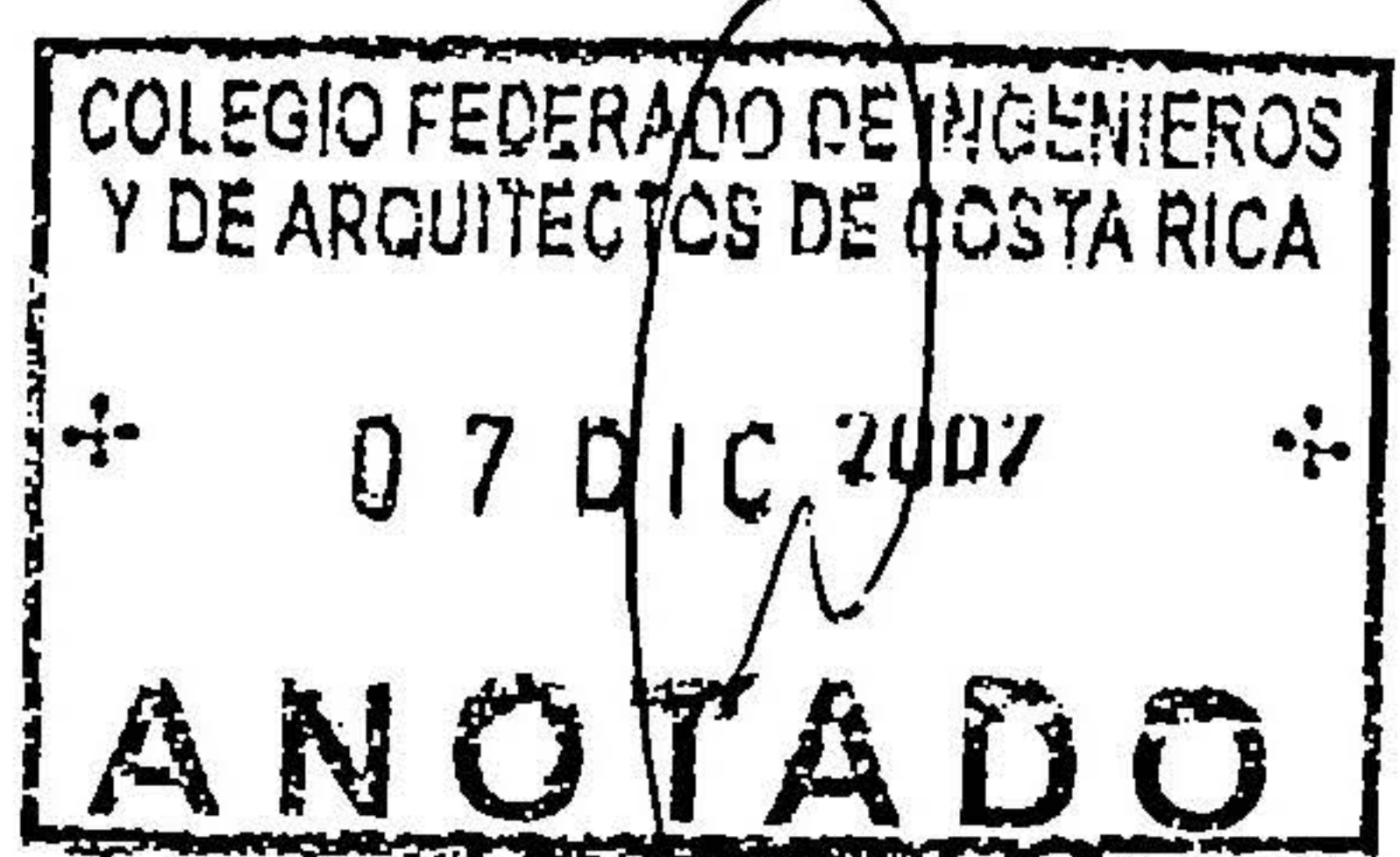

GEOVANNY SIBAJA BARRANTES
 TOPOGRAFO ASOCIADO T. A.- XXX

PROPIEDAD DE WILLIAM ZUÑIGA ORTIZ	CADULA No. 1-438-662	AREA 1.288,75 m. ²	INFORMACION REGISTRO PUBLICO ES PARTE DE FOLIO REAL 1271696-000 AREA 11.064,33 m2
		PROTOCOLO TOMO 14834 FOLIO 174	
APTO 1239	ESCALA 1 : 1000	SITUADO EN LA FORTUNA DISTRITO 5° SAN PEDRO CANTON 19° PEREZ ZELEDON PROVINCIA 1° SAN JOSE	ARCHIVO L-277C F-1
	FECHA 28-09-2007		(1)

INSCRIPCIÓN: 1-1219652-2008
 Fecha : 29/02/2008 12:29:12
 Registrador: LUIS FERNANDO CRUZ RUIZ
 CF7F92E5BF0A936B1DE8925F9F1C9CF4

Catastro Nacional
 1-2281756
 28/02/2008 DR:11:42
 Reingreso

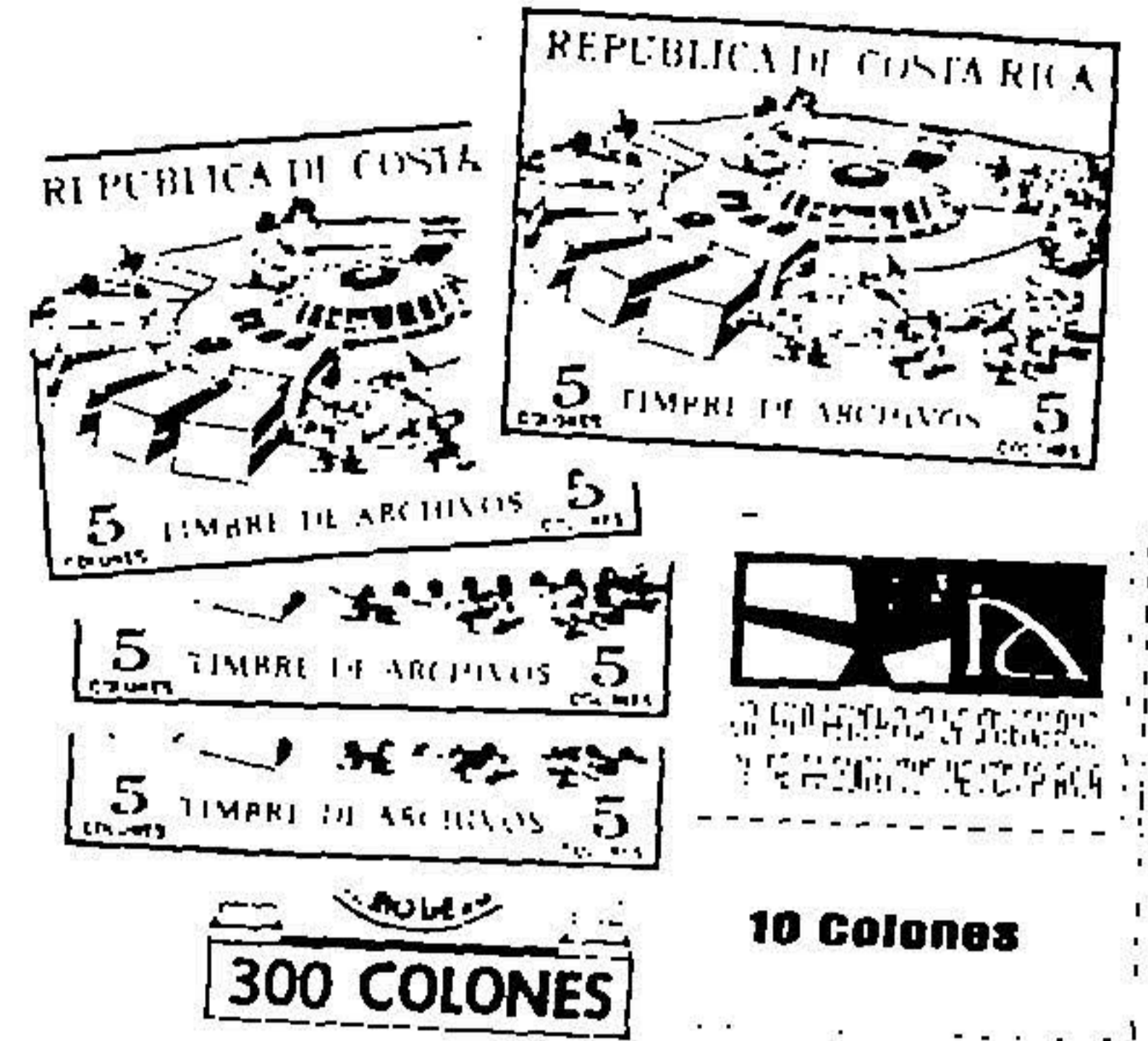

NOTAS:
 LEVANTAMIENTO POLAR.
 POLIGONAL ABIERTA.
 ERROR ANGULAR NO SE DETERMINA
 POR METODO USADO.
 ERROR LINEAL ESTIMADO : 0.01m.
 DOY FE DE QUE LOS LINDEROS
 SON EXISTENTES.
 MODIFICA AL PLANO No. S.J.-1016607-2005

UBICACION
 HOJA REPUNTA
 ESCALA 1 : 50.000
 AMPLIACION A ESCALA
 ESCALA 1 : 25.000

LINEA	AZIMUT	DISTANCIA
1-2	191°23'	15.00m.
2-3	285°56'	21.01m.
3-4	292°00'	69.21m.
4-5	1°30'	15.00m.
5-1	110°12'	92.63m.

N

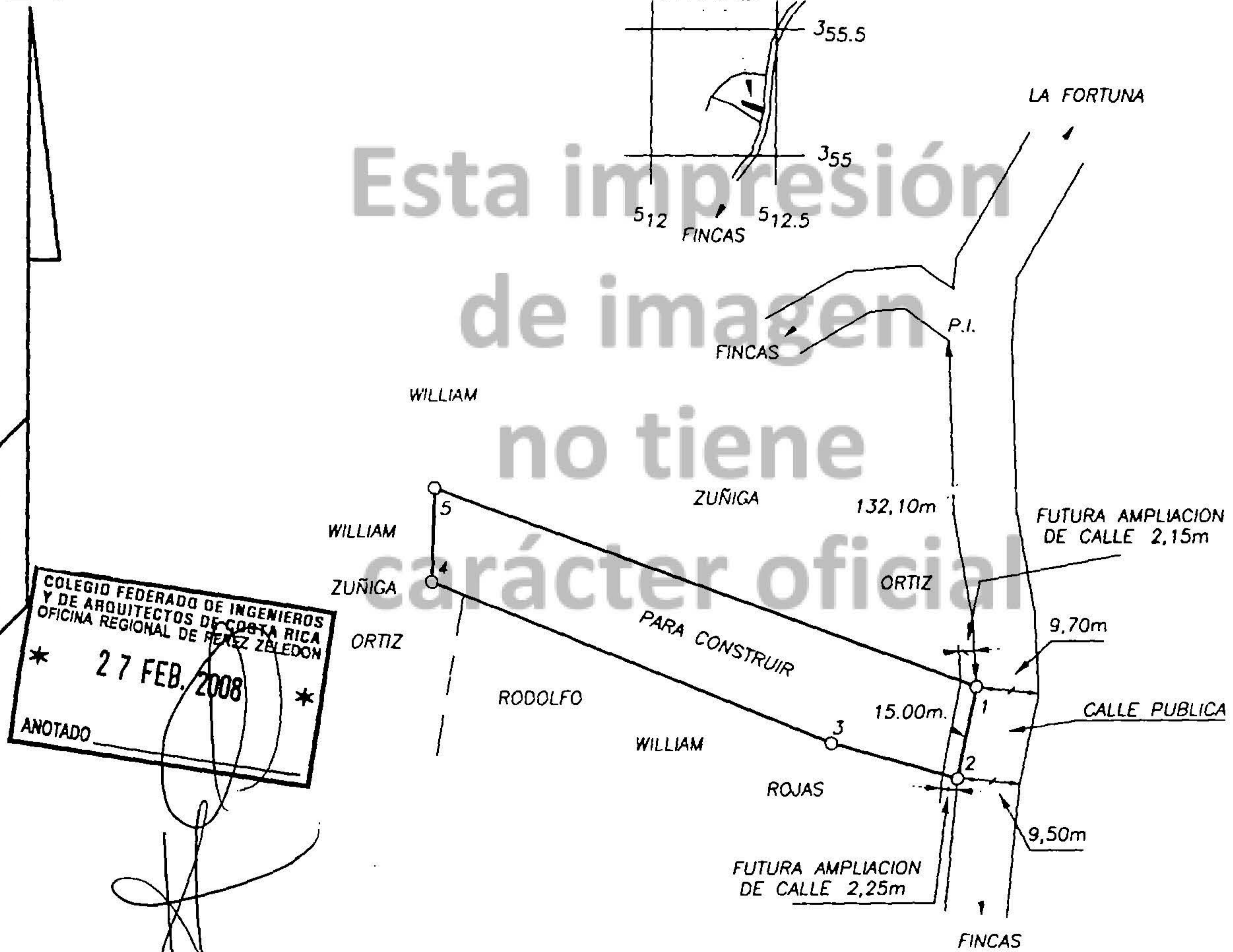

COLEGIO FEDERADO DE INGENIEROS
 Y DE ARQUITECTOS DE COSTA RICA
 OFICINA REGIONAL DE PEREZ ZELEDON
 * 27 FEB. 2008 *
 ANOTADO

GEOVANNY SIBAJA BARRANTES
 TOPOGRAFO ASOCIADO T. A.- 3867

PROPIEDAD DE WILLIAM ZUÑIGA ORTIZ	CADULA No. 1-438-662	AREA 1.402,19 m ²	INFORMACION REGISTRO PUBLICO ES PARTE DE FOLIO REAL 1271696-000 AREA 11.064,33 m ²
ESCALA 1 : 1.000		PROTOCOLO TOMO 15311 FOLIO 82	ARCHIVO L-277C F-1 ③
APTO 1239	FECHA ENERO 2008	SITUADO EN LA FORTUNA DISTRITO 5° SAN PEDRO CANTON 19° PEREZ ZELEDON PROVINCIA 1° SAN JOSE	

SECCION DE MICROFILM

ROLLO	IMAGEN
66	50
FECHA	FIRMA
14 ABR. 1987	<i>[Signature]</i>

REGISTRO NACIONAL CATASTRO NACIONAL

El presente plano ha cumplido con los requisitos exigidos por la ley por la que ha sido registrada bajo el siguiente número

Sj-675679-87

10 ABR 1987

Fecha *[Signature]*



LINEA		RUMBO		DIST.	
		°	'	m	cm
1	2	S	07 28	W	58 28
2	3	S	26 04	W	48 36
3	4	N	67 36	W	85 23
4	5	N	23 24	E	63 14
5	6	N	00 43	W	42 95
6	1	S	68 52	E	89 09

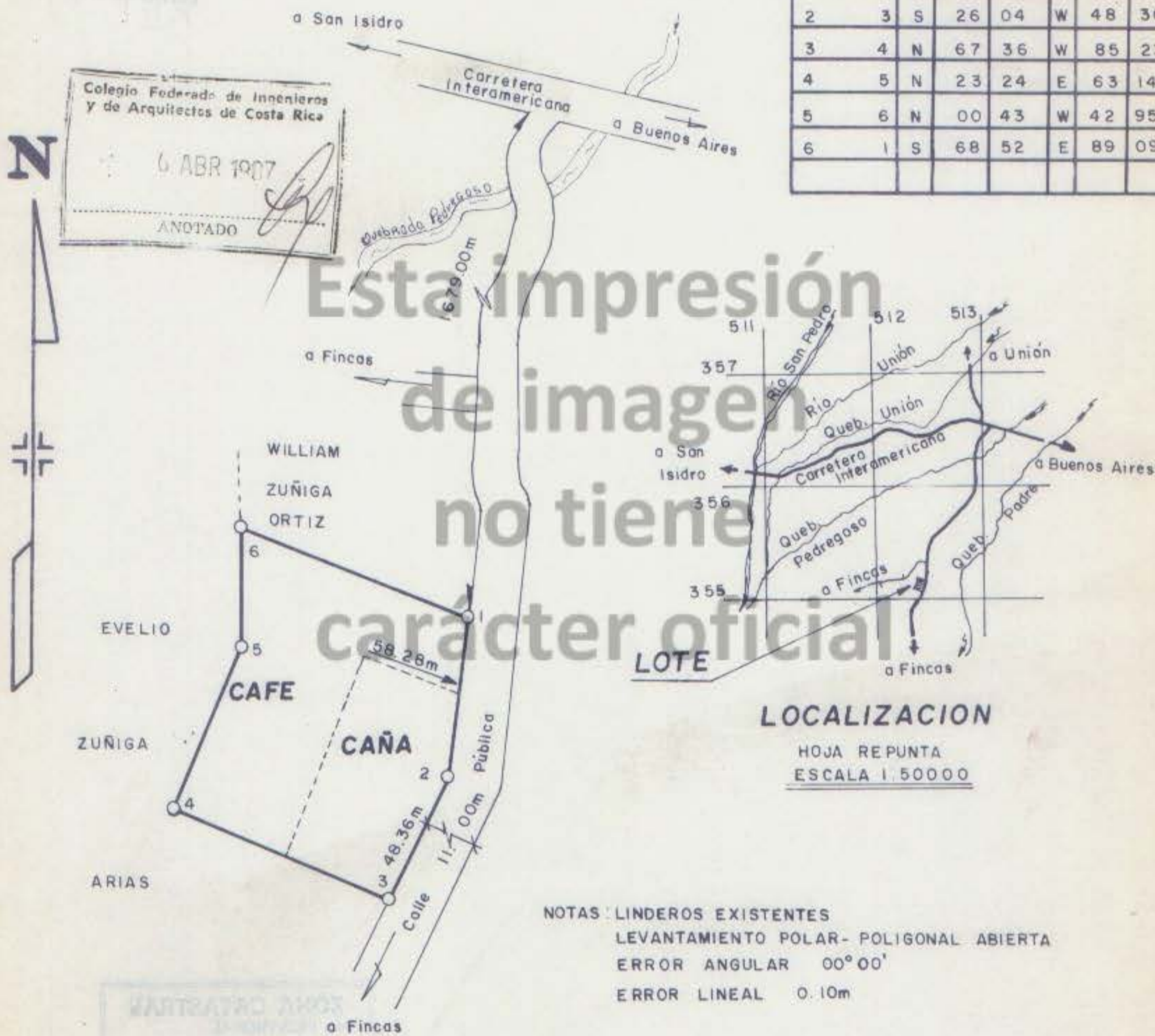

Colegio Federado de Ingenieros y de Arquitectos de Costa Rica

6 ABR 1987

ANOTADO *[Signature]*

Esta impresión de imagen no tiene carácter oficial

LOCALIZACION
HOJA REPUNTA
ESCALA 1:50000

NOTAS: LINDEROS EXISTENTES
LEVANTAMIENTO POLAR- POLIGONAL ABIERTA
ERROR ANGULAR 00° 00'
ERROR LINEAL 0.10m

Vende a: FABIO ZUÑIGA ORTIZ

PROPIEDAD DE EVELIO ZUÑIGA ARIAS		CEDULA No. 1-205-308	SITUADO EN LA FORTUNA	REGISTRO PUBLICO
ALVARO ESTRADA CHAVARRIA Topógrafo Asociado TA. 4006		AREA 8938.10 m² Area según Registro: 198006.51 m²	DISTRITO 5° SAN PEDRO	ES PARTE
PROTOCOLO TOMO 4450	FOLIO 4	ESCALA 1:2000	CANTON 19° PEREZ ZELEDON	TOMO 2360
			PROVINCIA 1° SAN JOSE	FOLIO 459-460
			ARCHIVO No.	NUMERO 242513
			FECHA	ASIENTO 1-4
				MARZO DE 1987

5123-3551

INSCRIPCIÓN: 1-1105550-2007
 Fecha : 11/12/2007 14:00:35
 Registrador: EDDY SANCHEZ ROJAS
 7D84BB141D4DD908EB050A84286172E9

Catastro Nacional
 1-2256268
 07/12/2007 14:05:25
 REINGRESO



NOTAS:
 LEVANTAMIENTO POLAR.
 POLIGONAL ABIERTA.
 ERROR ANGULAR NO SE DETERMINA
 POR METODO USADO.
 ERROR LINEAL ESTIMADO : 0.01m.
 DOY FE DE QUE LOS LINDEROS
 SON EXISTENTES.
 MODIFICA AL PLANO No. S.J.-1016607-2005

LINEA	AZIMUT	DISTANCIA
1-2	187° 55'	15.00m.
2-3	290° 12'	92.63m.
3-4	2° 07'	15.00m.
4-1	109° 58'	94.10m.

UBICACION
 HOJA REPUNTA
 ESCALA 1 : 50000

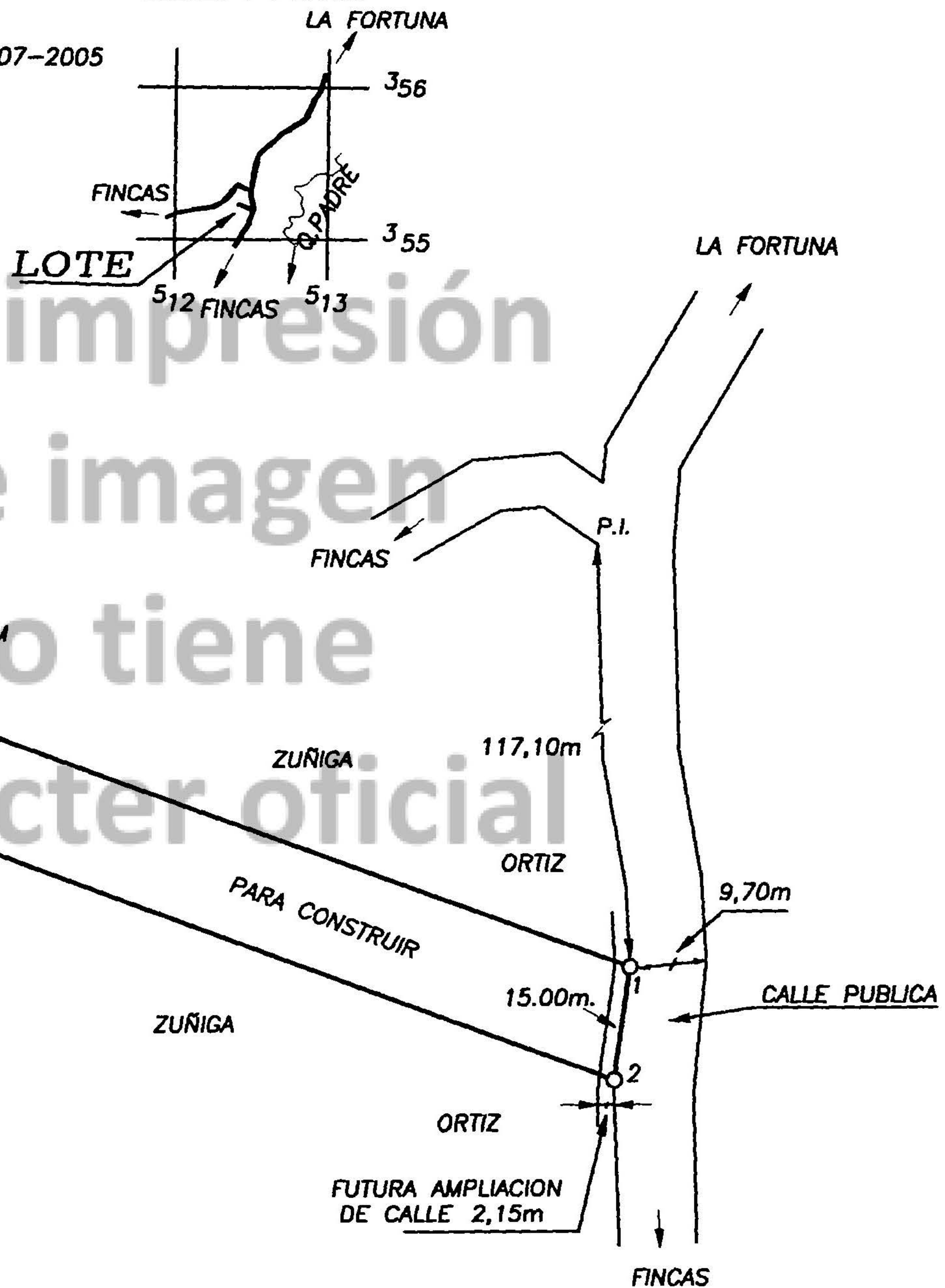
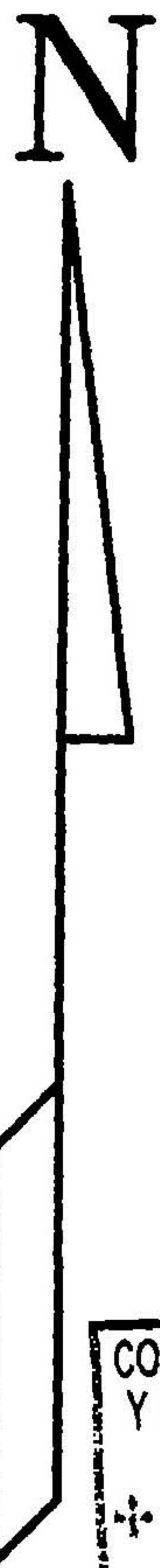

COLEGIO FEDERADO DE INGENIEROS
 Y DE ARQUITECTOS DE COSTA RICA
 07 DIC 2007
ANOTADO

(Handwritten signature)

GEOVANNY SIBAJA BARRANTES
 TOPOGRAFO ASOCIADO T. A.- XXX

PROPIEDAD DE WILLIAM ZUÑIGA ORTIZ	CADULA No. 1-438-662	AREA 1.350,62 m²	INFORMACION REGISTRO PUBLICO ES PARTE DE FOLIO REAL 1271696-000
VENDE A HERMES ZUÑIGA SANCHEZ	CEDULA No. 1-1080-649	PROTOCOLO TOMO 14834 FOLIO 174	AREA 11.064,33 m ²
APTO 1239	ESCALA 1 : 1000	SITUADO EN LA FORTUNA DISTRITO 5° SAN PEDRO CANTON 19° PEREZ ZELEDON PROVINCIA 1° SAN JOSE	ARCHIVO L-277C F-1 (2)
	FECHA 28-09-2007		