

AVALÚO DE VEHICULO			
OFICINA N°	328	NOMBRE OFICINA	Propósito: Cobro Judicial
		INFORME DE AVALÚO	328-CL315380-2025-V
NOMBRE DEUDOR(A)			
Bourret	Calderón	Gilberto	Céd. Identidad 1-0934-0243
UBICACIÓN DE LA FINCA DONDE SE ENCUENTRAN EL BIEN			
Provincia:	04 - HEREDIA		
Cantón:	02 - BARVA		
Distrito:	05 - SANTA LUCIA		
Localidad:	GETSEMANÍ		
DIRECCIÓN EXACTA			
De la Escuela Pública Alberto Paniagua, 400 mts al norte, mano izquierda, contiguo al IMS Industrial. Plus Code <u>2VQR+7XV, Heredia, Barva.</u>			
AVALÚO			
VALOR TOTAL DE LOS BIENES	₡6 250 000,00		
VALOR EN LETRAS:	SEIS MILLONES DOSCIENTOS CINCUENTA MIL COLONES 00/100		
SE RECOMIENDA ACEPTAR LOS BIENES VALORADOS COMO GARANTÍA CREDITICIA			SÍ
FECHA DEL AVALÚO			
FECHA DE INSPECCIÓN	29/10/2025	FECHA DEL INFORME	30/10/2025
Nombre del Perito	Hugo Jorge Brian Gago		HUGO JORGE BRIAN GAGO (FIRMA) Firmado digitalmente por HUGO JORGE BRIAN GAGO (FIRMA) Fecha: 2025.10.30 22:31:11 -06'00'
Tipo de Profesional	Ingeniero	Sección de Ingeniería	Firma del Perito
Número de registro	II	Emp. 3139	Identificación N° 08-0049-0523
Números telefónicos para contacto		8396-3955	
Correo electrónico / Dirección WEB		briangago@yahoo.com	

VALOR DE LOS BIENES			328-CL315380-2025-V
DESCRIPCION DEL BIEN			Valor Total ¢
01(UNO)	CARGA LIVIANA		¢6 250 000,00
CON LAS SIGUIENTES CARACTERISTICAS:			
MARCA	MITSUBISHI	ESTILO:	CANTER FUSO
EDAD(años)	6	ESTADO	REGULAR
RESPALDO DE LA MARCA	ALTO	RESPALDO DEL DISTRIBUIDOR	ALTO
FALTA DE REPRESENTACIÓN DE MARCA	NO	ESCASES DE DISTRIBUCIÓN DE REPUESTOS Y MECÁNICOS ESPECIALIZADOS	BAJO
PLACA:	CL 315380	CARROCERIA:	CAJA CERRADA O FURGON
NUMERO DE CHASIS/ VIN / SERIE:	JLBFE71CBKKU45090	AÑO-MODELO:	2019
COLOR:	BLANCO	CAPACIDAD: (personas)	3
MARCA MOTOR:	MITSUBISHI	NUMERO MOTOR:	4D33R17309
COMBUSTIBLE:	DIESEL	CILINDRADA:	4200 c.c.
TRACCION:	SENCILLA	TRANSMISION:	Manual
LECTURA ODOMETRO:	181 685 Km	FECHA DE LECTURA:	29/10/2025
NUMERO INVENTARIO O ACTIVO EMPRESA:		NO APLICA	
MARCA Y NUMERO DE CARROCERIA:			NO APLICA
RANGO DE VALORES	Menor a \$10.000	TIEMPO DE VENTA	Entre 6 meses y 12 meses
VIDA UTÍL(años)	15	USO	Trabajo
OTRAS CARACTERISTICAS GENERALES: Vehículo tipo caja cerrada o furgón, año 2019, con 2 puertas delanteras y cajón trasero, asientos forrados en tela y vinil color negro en mal estado, tracción 4x2, transmisión manual, vidrios y espejos retrovisores manuales, vidrios polarizados, aire acondicionado, radio AM-FM sin pantalla, llantas en mal estado con aros de lata #18, llanta de repuesto en regular estado con aro de lata #18, alfombras de hule y juego de herramientas (falta la gata). Peso bruto: 4400 kg (fabricante). Motor marca Mitsubishi, potencia: 89 KW, 4 cilindros, diesel. El estado general del vehículo es regular. En el momento de la inspección presentaba rayones en ambos búmeros, en las carátulas de los espejos retrovisores, en las puertas, en la tapa frontal, en el techo y en el cajón. Además tenía golpes en ambos búmeros, en el techo de la cabina, en la tapa frontal y en el cajón. También tenía el búmeros delantero desmontado, el cajón estaba en malas condiciones (con rayones, golpes, herrumbre, rajaduras), el vidrio del espejo retrovisor derecho estaba quebrado, le faltaba el cobertor plástico donde va montada la manivela y los asientos estaban sucios y con humedad. La batería del vehículo estaba cargada, por lo que se pudo comprobar la ignición, el funcionamiento del motor y realizar la lectura del kilometraje de manera satisfactoria. El sticker del marchamo más reciente que tenía pegado es del 2025 y según la página web del INS, no tiene montos al cobro al día de hoy. La Revisión Técnica Vehicular (octubre-2025) se encuentra al día. Sí tenía ambas placas metálicas y el sticker de la placa en el parabrisas. Sí se tuvo acceso a la llave y se encontraba en buenas condiciones.			
VALOR TOTAL DEL BIEN			¢6 250 000,00

NOTAS	INFORME DE AVALÚO	328-CL315380-2025-V
<p>NOTAS IMPORTANTES:</p> <ol style="list-style-type: none">1. Se contó con el estudio del Registro Público de la Propiedad de Bienes Muebles de fecha 30 de octubre del 2025 para el vehículo descrito en el presente informe pericial donde se encuentra a nombre de Gilberto Osvaldo Bourret Calderón, cédula de identidad: 1-0934-0243. Asimismo, el vehículo placas CL 315380 posee gravámenes de contrato prendario y decreto de embargo. Además no tiene anotaciones, infracciones/colisiones ni levantamientos.2. Este Informe Pericial se realiza a solicitud de: Banco Nacional de Costa Rica en fecha 30 de octubre del 2025.3. El vehículo descrito en el presente Informe Pericial fue inspeccionado en las instalaciones del Banco Nacional de Costa Rica en Getsemaní de Santa Lucía, Barva, en fecha 29 de octubre del 2025.4. En la sección de fotografías se muestra que el sticker del marchamo más reciente es del 2025 y el sticker de la Revisión Técnica Vehicular que tiene es de Octubre 2025.5. El valor unitario venal asignado al vehículo obedece a valores de mercado de unidades con similares características. Además, el vehículo de acuerdo con Registro de la Propiedad, están definido como: "Año de fabricación: 2019," y Estado Tributario: "Pago derechos de aduana" y se consideraron las variables entre otras de: estado actual, rodamiento, depreciación y el criterio de valor de mercado. Además, se realizaron consultas vía mercado de vehículos con las mismas o similares características a distintas Agencias Vendedoras de Vehículos tales como: Veinsa Motors Costa Rica y a consultas vía internet en páginas tales como: https://t.ly/04Wpp, https://t.ly/0xUVx y https://t.ly/RWZ0f. Se aplicó el método de valoración por comparables o mercado de vehículos similares para la determinación del valor final.6. No se realizaron pruebas mecánicas, eléctricas, electrónicas ni de ingeniería sobre el funcionamiento del vehículo descrito en el presente informe, por lo cual no se asume responsabilidad alguna sobre fallas de diseño, estructura y operación del mismo.7. Se deberá asegurar el vehículo con todas las coberturas que el Banco establece para este tipo de bien.		

MEMORIA DE CÁLCULO

INFORME DE AVALÚO

328-CL315380-2025-V

Mitsubishi Fuso, comercial 2.5 ton, año 2019, 131 mil km, motor 4200cc, manual, freno motor, muy buen estado, se recibe y se financia con 25% de prima. Cartago, 📍 Cel: 8342-5845.
Precio: 12.5 millones.



12 500 000 ₡ - ORIENTAL CR-C
2019 Mitsubishi canter fuso

Enviar mensaje

Crautos. Com Mitsubishi CANTER FUSO 2018 ₡ 8,500,000 (\$ 16,798) *

San José, Provincia de San José



₡8.500.000

Crautos Hace +30 días

256.000
Kms

2018
Año

2
Puertas

2018 Mitsubishi canter fuso \$10.000.000

Publicado hace 2 semanas en Mercedes, CR-H

Enviar mensaje

Descripción del vendedor

Estado Usado - Buen estado

Mitsubishi Canter Fuso

- Año: 2018
- Kilometraje: 153.000km
- Motor: 4.2 Diésel
- Caballos de Fuerza: 120HP
- Transmisión: 5 marchas Manual

El camion cuenta con camara en el retrovisor, camara de retroceso. Además, viene con llantas nuevas, fibras y tambores recién cambiados.

El camion se saco de agencia y solamente a tenido un chofer.

Precio: 10.000.000 (negociable)

Contacto: 7289-3796 o 8882-4211 Ver menos



ANEXO FOTOGRÁFICO

INFORME DE AVALÚO

328-CL315380-2025-V

(Incluir fotografías de los cuatro costados externos del vehículo, placa, áreas internas de la cabina total del vehículo, identificación del vehículo (chasis, carrocería, y otros detalles), del motor con su identificación, entre otros. En caso de golpes o abolladuras, quebraduras, faltantes, desgaste de llantas o ejes, fugas de aceite, combustible, y otros tomar las fotos respectivas).

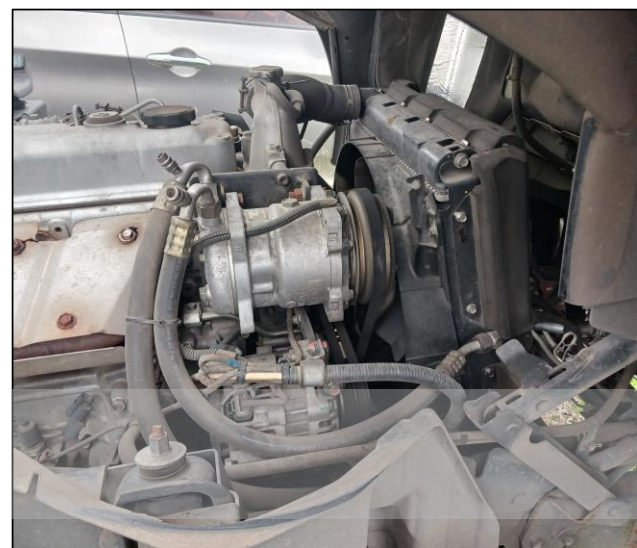

ANEXO FOTOGRÁFICO

INFORME DE AVALÚO

328-CL315380-2025-V

(Incluir fotografías de los cuatro costados externos del vehículo, placa, áreas internas de la cabina total del vehículo, identificación del vehículo (chasis, carrocería, y otros detalles), del motor con su identificación, entre otros. En caso de golpes o abolladuras, quebraduras, faltantes, desgaste de llantas o ejes, fugas de aceite, combustible, y otros tomar las fotos respectivas).

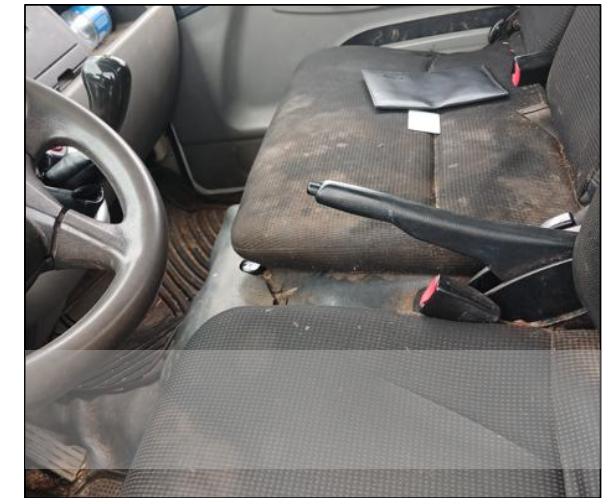
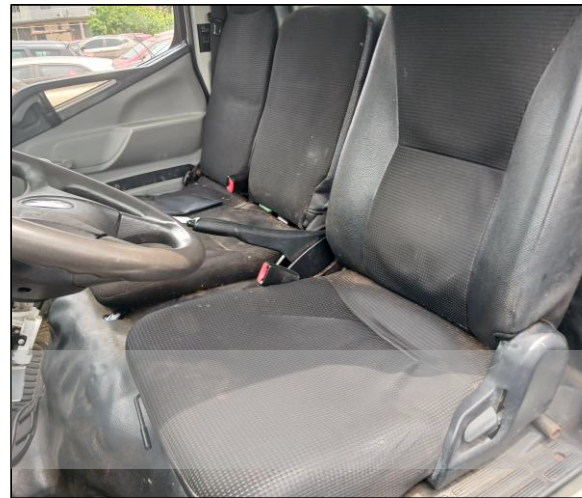

REPÚBLICA DE COSTA RICA
REGISTRO NACIONAL
CONSULTA DE VEHÍCULO POR PLACA

El Vehículo Placa: CL 315380

Citas de Inscripción:

Tomó: 2019 Asiento: 00242930 Secuencia: 001 Fecha:25-abr-2019

Características Generales del Vehículo

Marca:	MITSUBISHI	Estilo:	CANTER FUSO
Categoría:	CARGA LIVIANA	Capacidad:	3 personas
# de Serie:	JLBFE71CBKKU45090	Peso Vacío:	0.00 KG
Carrocería:	CAJA CERRADA O FURGON	Peso Neto:	1,780.00 KG
Tracción:	4X2	PBV (Fabricante):	4,400.00 KG
# de Chasis:	JLBFE71CBKKU45090	Valor Hacienda (verificar actualización en el marchamo):	9,870,000.00
Año Fabricación:	2019	Estado Actual:	INSCRITO
Longitud:	0.00 mts.	Estado Tributario:	PAGO DERECHOS DE ADUANA
Cabina:	SENCILLA	Clase Tributaria:	684032
Techo:	TECHO DURO	Uso:	PARTICULAR
Peso Remolque:	0.00 KG	Valor Contrato:	16,507,530.00
Color:	BLANCO	Numero registral:	0
Convertido:	N	Moneda:	COLONES
# de VIN:	JLBFE71CBKKU45090		

CARACTERÍSTICAS DEL MOTOR

N.Motor:	4D33R17309	Marca:	MITSUBISHI
# de Serie:	NO INDICADO	Modelo:	FE71CB8LGPA
Cilindrada:	4200 C.C	Cilindros:	4
Potencia:	89 KW	Combustible:	DIESEL
Fabricante:	NO INDICADO	Procedencia:	DESCONOCIDA

Calidad(es) del(os) Propietario(s)

Detalle	Tipo Identificación	Número Identificación	Nombre
Ver Persona	CEDULA DE IDENTIDAD	109340243	BOURRET CALDERON GILBERTO OSVALDO

Si Posee Gravamen(es)

Tipo	Citas de Inscrip			
	Tomo	Asiento	Secuencia	Fecha
CONTRATO PRENDARIO	2019	00242930	002	25-abr-2019
DECRETO DE EMBARGO	0800	00669317	001	10-nov-2020
DECRETO DE EMBARGO	0800	00707973	001	11-feb-2021
DECRETO DE EMBARGO	0800	00854958	001	08-feb-2022
DECRETO DE EMBARGO	0800	01196258	001	09-may-2024

No Posee Anotación(es)

No Posee Infracción(es) / Colisión(es)

Se aclara que las consultas de las infracciones de multas fijas a la ley de tránsito deben ser consultadas en COSEVI.

No Posee Levantamiento(s)

Emitido: 30-Oct-2025 a las 19:53 horas

[Imprimir](#) [Regresar](#)