

AVALÚO DE VEHICULO			
OFICINA N°	77	INFORME DE AVALÚO	77-BNQ374-2021-V
NOMBRE	Guadalupe (COBRO JUDICIAL)		
NOMBRE SOLICITANTE (S)			
Banco Nacional de Costa Rica		Céd. Jurídica 4-000-1021	
NOMBRE PROPIETARIO (S) DE LA FINCA DONDE SE ENCUENTRAN LOS BIENES			Proporción de Derechos
No se encuentra información en el expediente			0
NOMBRE DEL DEUDOR			
GILBERT GERARDO RIVERA VARGAS		Céd. Identidad 1-0680-0603	
UBICACIÓN DE LA FINCA DONDE SE ENCUENTRAN LOS BIENES			
Provincia:	04 - HEREDIA		
Cantón:	02 - BARVA		
Distrito:	05 - SANTA LUCÍA		
Localidad:	GETSEMANÍ		
DIRECCIÓN EXACTA			
De la Escuela Pública de Getsemaní 400 metros al Norte, bodegas a mano izquierda, contiguo a IMS Industrial			
IDENTIFICADOR PREDIAL			
Identificador Predial	No hay información disponible		
AVALÚO			
VALOR TOTAL DE LOS BIENES	₡11,000,000.00		
VALOR EN LETRAS:	Once millones de colones exactos		
SE RECOMIENDA ACEPTAR LOS BIENES VALORADOS COMO GARANTÍA CREDITICIA			SÍ
FECHA DEL AVALÚO			
FECHA DE INSPECCIÓN	Noviembre 12, 2021	FECHA DEL INFORME	Noviembre 12, 2021
Nombre del Perito	Oscar Esquivel Carmona		
Tipo de Profesional	Ingeniero Industrial	Firma del Perito	
Número de registro	II 3808	Emp.	Identificación N° 1-0504-0335
Números telefónicos para contacto		2431-4646 / 8827-7070	
Correo electrónico / Dirección WEB		<a href="mailto:oscaresquivelbn@gmail.com">oscaresquivelbn@gmail.com</a>	

VALOR DE LOS BIENES			77-BNQ374-2021-V
DESCRIPCION DEL BIEN			Valor Total ¢
01(UN)	AUTOMOVIL		¢11,000,000.00
CON LAS SIGUIENTES CARACTERISTICAS:			
MARCA	SUZUKI	ESTILO:	VITARA GLX Z
EDAD(años)	4-5	ESTADO	REGULAR
RESPALDO DE LA MARCA	ALTO	RESPALDO DEL DISTRIBUIDOR	ALTO
FALTA DE REPRESENTACIÓN DE MARCA	NO	ESCASES DE DISTRIBUCIÓN DE REPUESTOS Y MECÁNICOS ESPECIALIZADOS	BAJO
PLACA:	BNQ374	CARROCERIA:	TODO TERRENO
NUMERO DE CHASIS/ VIN / SERIE:	TSMYD21S6HM303728	MODELO:	2017
COLOR:	GRIS	CAPACIDAD: (personas)	5
MARCA MOTOR:	SUZUKI	NUMERO MOTOR:	M16A-2108008
COMBUSTIBLE:	GASOLINA	CILINDRADA:	1600 c.c.
TRACCION:	SENCILLA	TRANSMISION:	automática
LECTURA ODOMETRO:	62450 Km	FECHA DE LECTURA:	12/11/2021
NUMERO INVENTARIO O ACTIVO EMPRESA:		NO APLICA	
MARCA Y NUMERO DE CARROCERIA:		NO APLICA	
RANGO DE VALORES	Entre \$10.000 y \$25.000	TIEMPO DE VENTA	Entre 6 meses y 12 meses
VIDA UTÍL(años)	10	USO	Particular
<p>Se trata de un vehículo año 2017 (5 años), de tracción sencilla, con carrocería todo terreno, de cuatro puertas con capacidad para cinco personas en regular estado general. La carrocería presenta los siguientes defectos : rayones leves en el parachoques delantero, en el lado izquierdo rayones en el guardabarro delantero y puerta trasera, rayones leves en la compuerta trasera y parachoques trasero, así como una pequeña abolladura en la puerta trasera derecha. Los retrovisors tienen rayones leves. Posee motor delantero y llantas aro 17 en regular estado (aros de lujo con rayones). La parte interna del automotor se observó en regular estado, con asientos de cuero de color negro con mancha removible de humedad. El automóvil se observó arrancado. Tiene llanta de repuesto y herramienta completa. Posee radio de pantalla y antena. Equipado con techo panorámico. Está parqueado bajo techo en una bodega al fondo del complejo.</p>			
VALOR TOTAL DEL BIEN			¢11,000,000.00

NOTAS	INFORME DE AVALÚO	77-BNQ374-2021-V
<p><b>NOTAS IMPORTANTES: (Indicar aquellos aspectos generales relevantes que se desea resaltar para proteger la garantía de los bienes muebles ofrecidos al Banco)</b></p> <p>1. Se contó con el estudio del Registro Público de la Propiedad de Bienes Muebles de fecha 10 de noviembre de 2021, para el vehículo descrito en el presente informe pericial que se encuentra a nombre de GILBERT GERARDO RIVERA VARGAS, cédula N° 1-0680-0603. El vehículo posee gravámenes sin anotaciones.</p> <p>2. Este Informe Pericial se realiza a solicitud de la Oficina de COBRO JUDICIAL, en fecha 10 de noviembre de 2021.</p> <p>3. El vehículo descrito en el presente Informe Pericial fue inspeccionado en las bodegas del Banco Nacional en Getsemaní de Heredia.</p> <p>4. En la visita se pudo comprobar que el vehículo tiene el marchamo al día y la revisión técnica vencida. En el parabrisas está instalada una pegatina (sticker) de la placa vehículo.</p>		

NOTAS	INFORME DE AVALÚO	77-BNQ374-2021-V
<p>5. El valor unitario venal asignado al vehículo refleja la dinámica del mercado y se corroboró con información de internet (CrAutos) y con consultas con vendedores de vehículos usados, ajustando el mismo con el estado de conservación y mantenimiento que se observó en la visita.</p> <p>6. No se realizaron pruebas mecánicas, eléctricas, electrónicas ni de ingeniería sobre el funcionamiento del vehículo descrito en el presente informe, por lo cual no se asume responsabilidad alguna sobre vicios ocultos o fallas de diseño, estructura y operación del mismo.</p> <p>7. Se deberá asegurar el vehículo con todas las coberturas que el Banco establece para este tipo de bien.</p> <p>8. Se utiliza un tipo de cambio de ¢ 647.00 por cada dólar moneda de los Estados Unidos de América.</p>		

## ANEXO FOTOGRÁFICO

## INFORME DE AVALÚO

77-BNQ374-2021-V

(Incluir fotografías de los cuatro costados externos del vehículo, placa, áreas internas de la cabina total del vehículo, identificación del vehículo (chasis, carrocería, y otros detalles), del motor con su identificación, entre otros. En caso de golpes o abolladuras, quebraduras, faltantes, desgaste de llantas o ejes, fugas de aceite, combustible, y otros tomar las fotos respectivas).

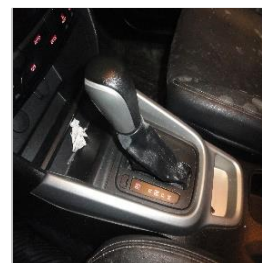
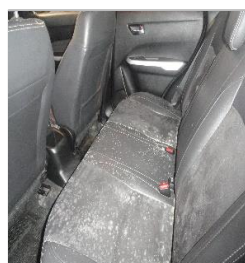
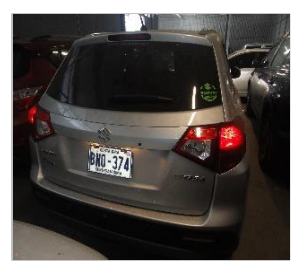
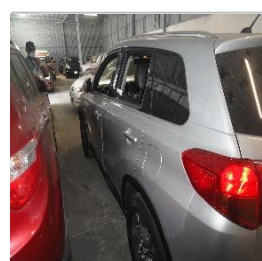
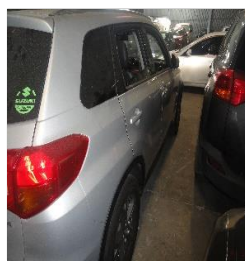

[Bienes Monitoreados](#)  
[Búsqueda Gráfica Marcas](#)  
[Carrito de Compras](#)  
[Consultas Gratuitas](#) ★  
[Certificación Imágenes](#) ★  
[Detalle de Servicios](#)  
[Historial de Compras](#)  
[Historial de Usos](#)  
[Impuesto Personas Jurídicas](#)  
[Índice Personas Físicas](#)  
[Índice de Personas Jurídicas](#)  
[Transitorio III Ley 9428](#)  
[Mi Cuenta](#)  
[Mi Inventario](#)  
[Reserva de Matrícula](#)  
[Solicitud de Placas](#)  
[Salidas del País](#)

## Avisos importantes

- Estimado usuario, recuerde que no deben rechazar su Certificación digital en ninguna entidad, por lo que si tiene problemas para la recepción de este documento y aplicación de sus efectos legales, sirvase comunicarlo al centro de asistencia al usuario, Teléfono. 2202-0888.

**REPUBLICA DE COSTA RICA**  
**REGISTRO NACIONAL**  
**CONSULTA DE VEHICULOS**

El Vehículo Placa: BNQ374

Citas de Inscripción:

Tomo: 2017 Asiento: 00541896 Secuencia: 001 Fecha: 24-ago-2017

## Características Generales del Vehículo

<b>Marca:</b>	SUZUKI	<b>Estilo:</b>	VITARA GLX Z
<b>Categoría:</b>	AUTOMOVIL	<b>Capacidad:</b>	5 personas
<b>Serie:</b>	TSMYD21S6HM303728	<b>Peso Vacío:</b>	0
<b>Carrocería:</b>	TODO TERRENO 4 PUERTAS	<b>Peso Neto:</b>	0 kgrms.
<b>Tracción:</b>	4X2	<b>Peso Bruto:</b>	1200 kgrms.
<b>Número Chasis:</b>	TSMYD21S6HM303728	<b>Valor Hacienda:</b>	8,600,000.00
<b>Año Fabricación:</b>	2017	<b>Estado Actual:</b>	INSCRITO
<b>Longitud:</b>	0 mts.	<b>Estado Tributario:</b>	PAGO DERECHOS DE ADUANA
<b>Cabina:</b>	NO APLICA	<b>Clase Tributaria:</b>	2521766
<b>Techo:</b>	NO APLICA	<b>Uso:</b>	PARTICULAR
<b>Peso Remolque:</b>	0	<b>Valor Contrato:</b>	15,892,000.00
<b>Color:</b>	GRIS	<b>Numero registral:</b>	0
<b>Convertido:</b>	N	<b>Moneda:</b>	COLONES
<b>VIN:</b>	TSMYD21S6HM303728		

## CARACTERISTICAS DEL MOTOR

N.Motor:	M16A-2108008	Marca:	SUZUKI
N. Serie:	NO INDICADO	Modelo:	PK112XJACKRC
Cilindrada:	1600 C.C	Cilindros:	4
Potencia:	78 KW	Combustible:	GASOLINA
Fabricante:	NO INDICADO	Procedencia:	DESCONOCIDA

## Calidad(es) del(os) Propietario(s)

Detalle	Tipo Identificación	Número Identificación	Nombre
<a href="#">Ver Persona</a>	CEDULA DE IDENTIDAD	106800603	RIVERA VARGAS GILBERT GERARDO

## Si Posee Gravamen(es)

Tipo	Citas de Inscrip			
	Tomo	Asiento	Secuencia	Fecha
CONTRATO PRENDARIO	2017	00541896	002	24-ago-2017
DECRETO DE EMBARGO	0800	00553579	001	03-dic-2019
EMBARGO PRACTICADO	0800	00710314	001	17-feb-2021

## No Posee Anotación(es)

## No Posee Infracción(es) / Colisión(es)

Se aclara que las consultas de las infracciones de multas fijas a la ley de tránsito deben ser consultadas en COSEVI.

## No Posee Levantamiento(s)