

AVALÚO DE VEHICULO			
OFICINA N°	328	INFORME DE AVALÚO	328-BPH561-2025-V
NOMBRE	COBRO JUDICIAL		
<b>NOMBRE SOLICITANTE (S)</b>			
Banco Nacional de Costa Rica		Céd. Jurídica 4-000-1021	
<b>NOMBRE PROPIETARIO (S) DE LA FINCA DONDE SE ENCUENTRAN LOS BIENES</b>			<b>Proporción de Derechos</b>
Banco Nacional de Costa Rica		Céd. Jurídica 4-000-1021	100%
<b>NOMBRE DEL DEUDOR</b>			
DAGOBERTO GRANADOS CUENDE		Céd. Identidad 1-1138-0825	
<b>UBICACIÓN DE LA FINCA DONDE SE ENCUENTRAN LOS BIENES</b>			
Provincia:	02 - ALAJUELA		
Cantón:	01 - ALAJUELA		
Distrito:	11 - TURRÚCARES		
Localidad:	Turrúcares centro		
<b>DIRECCIÓN EXACTA</b>			
Predio anexo a la Sucursal del Banco Nacional, Plus Code XM5M+P4P Turrúcares, Provincia de Alajuela			
<b>IDENTIFICADOR PREDIAL</b>			
Identificador Predial	No hay información disponible		
<b>AVALÚO</b>			
<b>VALOR TOTAL DE LOS BIENES</b>	<b>₡5 500 000,00</b>		
VALOR EN LETRAS:	Cinco millones quinientos mil colones exactos		
SE RECOMIENDA ACEPTAR LOS BIENES VALORADOS COMO GARANTÍA CREDITICIA			Sí
<b>FECHA DEL AVALÚO</b>			
FECHA DE INSPECCIÓN	22/05/2025	FECHA DEL INFORME	23/05/2025
Nombre del Perito	Oscar Esquivel Carmona		
Tipo de Profesional	Ingeniero Industrial	Firma del Perito	
Número de registro	<u>II 3808</u> Emp. _____	Identificación N°	<u>1-0504-0335</u>
Números telefónicos para contacto Correo electrónico / Dirección WEB		2440-7070 / 8827-7070 <a href="mailto:oscaresquivelbn@gmail.com">oscaresquivelbn@gmail.com</a>	

VALOR DE LOS BIENES			328-BPH561-2025-V	
DESCRIPCION DEL BIEN			Valor Total ¢	
01 (UN)	AUTOMOVIL		¢5 500 000,00	
<b>CON LAS SIGUIENTES CARACTERISTICAS:</b>				
MARCA	SUZUKI	ESTILO:	BALENO GLX	
EDAD(años)	7-8	ESTADO	REGULAR	
RESPALDO DE LA MARCA	ALTO	RESPALDO DEL DISTRIBUIDOR	ALTO	
FALTA DE REPRESENTACIÓN DE MARCA	NO	ESCASEZ DE DISTRIBUCIÓN DE REPUESTOS Y MECÁNICOS ESPECIALIZADOS	BAJO	
PLACA:	BPH561	CARROCERIA:	SEDÁN HATCHBACK	
NUMERO DE CHASIS/ VIN / SERIE:	MA3WB52S8JA354731	MODELO:	2018	
COLOR:	GRIS	CAPACIDAD: (personas)	5	
MARCA MOTOR:	SUZUKI	NUMERO MOTOR:	K14BN4067375	
COMBUSTIBLE:	GASOLINA	CILINDRADA:	1400	c.c.
TRACCION:	SENCILLA	TRANSMISION:	automática	
LECTURA ODOMETRO:	88583 Km	FECHA DE LECTURA:	22/05/2025	
NUMERO INVENTARIO O ACTIVO EMPRESA:				
MARCA Y NUMERO DE CARROCERIA:			NO APLICA	
RANGO DE VALORES	Entre \$10.000 y \$25.000	TIEMPO ESTIMADO DE VENTA	Entre 6 meses y 12 meses	
VIDA UTÍL(años)	10	USO	Particular	
Se trata de un vehículo año 2018 (8 años), de tracción sencilla, con carrocería sedán hatchback, de cuatro puertas, con capacidad para cinco personas en regular estado general. La carrocería presenta los siguientes defectos : rayones varios en el parachoques delantero (fracturas en el costado izquierdo), retrovisores con rayones, rayones en los guardabarros del lado izquierdo, rayones leves en el parachoques trasero (desajuste en el lado derecho), así como rayones leves en la compuerta trasera y en el costado derecho. Posee motor delantero y llantas 195/50R16, tres marca WINDA y una KUMHO atrás, todas en regular estado con aros de lujo. La parte interna del automotor se observó en regular estado, con asientos de tela de color negro. El vehículo se observó arrancado (batería en mal estado). Tiene llanta de repuesto y herramienta incompleta. Posee radio de pantalla y antena. Está parqueado a la intemperie junto a otros vehículos.				
<b>VALOR TOTAL DEL BIEN</b>			<b>¢5 500 000,00</b>	

NOTAS	INFORME DE AVALÚO	328-BPH561-2025-V
<p><b>NOTAS IMPORTANTES: (Indicar aquellos aspectos generales relevantes que se desea resaltar para proteger la garantía de los bienes muebles ofrecidos al Banco)</b></p> <ol style="list-style-type: none"><li>1. Se contó con el estudio del Registro Público de la Propiedad de Bienes Muebles de fecha 21 de mayo de 2025, para el vehículo descrito en el presente informe pericial que se encuentra a nombre de DAGOBERTO GRANADOS CUENDE, cédula de identidad N° 1-1138-0825. El vehículo posee gravámenes sin anotaciones.</li><li>2. Este Informe Pericial se realiza a solicitud de la Oficina 328 COBRO JUDICIAL, en fecha 21 de mayo de 2025.</li><li>3. El vehículo descrito en el presente Informe Pericial fue inspeccionado en el predio del Banco Nacional, localizado en Turrúcares de Alajuela.</li><li>4. En la visita se pudo comprobar que el vehículo tiene el marchamo 2025 y la inspección técnica DEKRA al día hasta el mes de enero de 2026. En el parabrisas está instalada una pegatina (sticker) de la placa vehículo.</li></ol>		

NOTAS	INFORME DE AVALÚO	328-BPH561-2025-V
<p>5. El valor unitario venal asignado al vehículo refleja la dinámica del mercado y se corroboró con información de internet (CrAutos) y con consultas con vendedores de vehículos usados, ajustando el mismo con el estado de conservación y mantenimiento que se observó en la visita.</p> <p>6. No se realizaron pruebas mecánicas, eléctricas, electrónicas ni de ingeniería sobre el funcionamiento del vehículo descrito en el presente informe, por lo cual no se asume responsabilidad alguna sobre vicios ocultos o fallas de diseño, estructura y operación del mismo.</p> <p>7. Se deberá asegurar el vehículo con todas las coberturas que el Banco establece para este tipo de bien.</p> <p>8. Se utiliza un tipo de cambio de ¢ 511.00 por cada dólar moneda de los Estados Unidos de América.</p>		

ANEXO FOTOGRÁFICO

INFORME DE AVALÚO

328-BPH561-2025-V

(Incluir fotografías de los cuatro costados externos del vehículo, placa, áreas internas de la cabina total del vehículo, identificación del vehículo (chasis, carrocería, y otros detalles), del motor con su identificación, entre otros. En caso de golpes o abolladuras, quebraduras, faltantes, desgaste de llantas o ejes, fugas de aceite, combustible, y otros tomar las fotos respectivas).

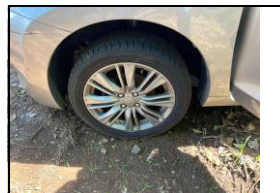
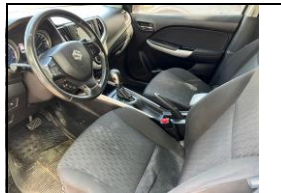

COMPARABLES

INFORME DE AVALÚO

328-BPH561-2025-V



104,995 kms (Manual)

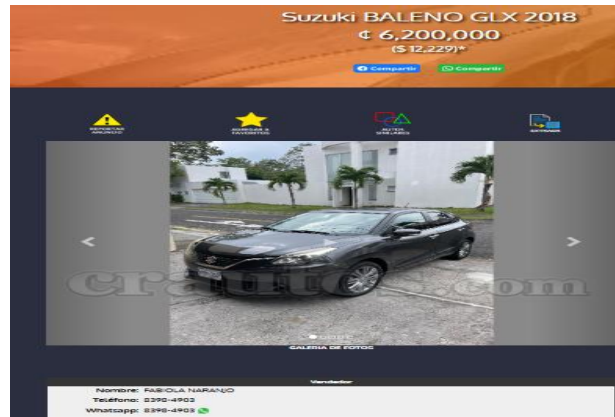

85,000 kms (Manual)



102,000 kms (Manual)

## Detalle de Certificaciones o Productos ✕

- Bienes Monitoreados
- Búsqueda Gráfica Marcas
- Carrito de Compras
- Consultas Gratuitas ✕
- Certificación Imágenes ✕
- Historial de Compras
- Historial de Usos
- Impuesto Personas Jurídicas
- Índice Personas Físicas
- Índice de Personas Jurídicas
- Transitorio III Ley 9428
- Mi Cuenta
- Mi Inventario
- Reserva de Matrícula
- Solicitud de Placas
- Consulta Salidas del País
- Certificado Catastral
- Tarjeta de Salidas del País
- Título de Propiedad

## Avisos importantes

- Estimado usuario, recuerde que no deben rechazar su Certificación digital en ninguna entidad, por lo que si tiene problemas para la recepción de este documento y aplicación de sus efectos legales, sirvase comunicarlo al centro de asistencia al usuario, Teléfono. 2202-0888.

**REPÚBLICA DE COSTA RICA**  
**REGISTRO NACIONAL**  
**CONSULTA DE VEHÍCULO POR PLACA**

El Vehículo Placa: BPH561

Citas de Inscripción:

Tomo: 2017 Asiento: 00805188 Secuencia: 001 Fecha:22-dic-2017

## Características Generales del Vehículo

<b>Marca:</b>	SUZUKI	<b>Estilo:</b>	BALENO GLX
<b>Categoría:</b>	AUTOMOVIL	<b>Capacidad:</b>	5 personas
<b># de Serie:</b>	MA3WB52S8JA354731	<b>Peso Vacio:</b>	0.00 KG
<b>Carrocería:</b>	SEDAN 4 PUERTAS HATCHBACK	<b>Peso Neto:</b>	0.00 KG
<b>Tracción:</b>	4X2	<b>Peso Bruto:</b>	1,405.00 KG
<b># de Chasis:</b>	MA3WB52S8JA354731	<b>Valor Hacienda (verificar actualización en el marchamo):</b>	6,130,000.00
<b>Año</b>	2018	<b>Estado Actual:</b>	INSCRITO
<b>Fabricación:</b>		<b>Estado Tributario:</b>	PAGO DERECHOS DE ADUANA
<b>Longitud:</b>	0.00 mts.	<b>Clase Tributaria:</b>	1532954
<b>Cabina:</b>	NO APLICA	<b>Uso:</b>	PARTICULAR
<b>Techo:</b>	NO APLICA	<b>Valor Contrato:</b>	11,685,000.00
<b>Peso Remolque:</b>	0.00 KG	<b>Numero registral:</b>	0
<b>Color:</b>	GRIS	<b>Moneda:</b>	COLONES
<b>Convertido:</b>	N		
<b># de VIN:</b>	MA3WB52S8JA354731		

## CARACTERÍSTICAS DEL MOTOR

N.Motor:	K14BN4067375	Marca:	SUZUKI
# de Serie:	NO INDICADO	Modelo:	1KF1C7K00039600
Cilindrada:	1400 C.C	Cilindros:	4
Potencia:	68 KW	Combustible:	GASOLINA
Fabricante:	NO INDICADO	Procedencia:	DESCONOCIDA

## Calidad(es) del(os) Propietario(s)

Detalle	Tipo Identificación	Número Identificación	Nombre
<a href="#">Ver Persona</a>	CEDULA DE IDENTIDAD	111380825	GRANADOS CUENDE DAGOBERTO

## Si Posee Gravamen(es)

Tipo	Citas de Inscrip			
	Tomo	Asiento	Secuencia	Fecha
CONTRATO PRENDARIO	2017	00805188	002	22-dic-2017
EMBARGO PRACTICADO	0800	01336038	001	27-mar-2025
DECRETO DE EMBARGO	0800	01347847	001	30-abr-2025

## No Posee Anotación(es)

## No Posee Infracción(es) / Colisión(es)

Se aclara que las consultas de las infracciones de multas fijas a la ley de tránsito deben ser consultadas en COSEVI.

## Si Posee Levantamiento

Fecha Inclusión	Rollo Inclusión	Imagen Inclusión	Fecha Levant.	Rollo Levant.	Image
19-sep-2019	0	0	02-mar-2020	0	