

AVALÚO DE VEHICULO			
OFICINA N°	328	INFORME DE AVALÚO	328-BVR897-2025-V
NOMBRE	COBRO JUDICIAL		
NOMBRE SOLICITANTE (S)			
Banco Nacional de Costa Rica		Céd. Jurídica 4-000-1021	
NOMBRE PROPIETARIO (S) DE LA FINCA DONDE SE ENCUENTRAN LOS BIENES			Proporción de Derechos
Banco Nacional de Costa Rica		Céd. Jurídica 4-000-1021	100%
NOMBRE DEL DEUDOR			
JOSE PABLO SALAZAR SALAZAR		Céd. Identidad 2-0741-0929	
UBICACIÓN DE LA FINCA DONDE SE ENCUENTRAN LOS BIENES			
Provincia:	04 - HEREDIA		
Cantón:	02 - BARVA		
Distrito:	05 - SANTA LUCÍA		
Localidad:	GETSEMANÍ		
DIRECCIÓN EXACTA			
De la Escuela Pública de Getsemaní 400 metros al Norte, bodegas a mano izquierda, contiguo a IMS Industrial, Plus Code 2VQV+62F Barva, Heredia			
IDENTIFICADOR PREDIAL			
Identificador Predial	No hay información disponible		
AVALÚO			
VALOR TOTAL DE LOS BIENES	₡6 500 000,00		
VALOR EN LETRAS:	Seis millones quinientos mil colones exactos		
SE RECOMIENDA ACEPTAR LOS BIENES VALORADOS COMO GARANTÍA CREDITICIA			SÍ
FECHA DEL AVALÚO			
FECHA DE INSPECCIÓN	04/06/2025	FECHA DEL INFORME	05/06/2025
Nombre del Perito	Oscar Esquivel Carmona		
Tipo de Profesional	Ingeniero Industrial	Firma del Perito	
Número de registro	II 3808	Emp.	Identificación N° 1-0504-0335
Números telefónicos para contacto		2440-7070 / 8827-7070	
Correo electrónico / Dirección WEB		oscaresquivelbn@gmail.com	

VALOR DE LOS BIENES				328-BVR897-2025-V
DESCRIPCION DEL BIEN				Valor Total ¢
01 (UN)	AUTOMOVIL			¢6 500 000,00
CON LAS SIGUIENTES CARACTERISTICAS:				
MARCA	GEELY	ESTILO:	GX3	
EDAD(años)	3-4	ESTADO	REGULAR	
RESPALDO DE LA MARCA	ALTO	RESPALDO DEL DISTRIBUIDOR	ALTO	
FALTA DE REPRESENTACIÓN DE MARCA	NO	ESCASEZ DE DISTRIBUCIÓN DE REPUESTOS Y MECÁNICOS ESPECIALIZADOS	BAJO	
PLACA:	BVR897	CARROCERIA:	TODO TERRENO	
NUMERO DE CHASIS/ VIN / SERIE:	LB37522S5NL002297	MODELO:	2022	
COLOR:	BLANCO	CAPACIDAD: (personas)	5	
MARCA MOTOR:	GEELY	NUMERO MOTOR:	JL4G15M5UA9519019	
COMBUSTIBLE:	GASOLINA	CILINDRADA:	1500	c.c.
TRACCION:	SENCILLA	TRANSMISION:	Manual	
LECTURA ODOMETRO:	114960	Km	FECHA DE LECTURA:	04/06/2025
NUMERO INVENTARIO O ACTIVO EMPRESA:		NO APLICA		
MARCA Y NUMERO DE CARROCERIA:				NO APLICA
RANGO DE VALORES	Entre \$10.000 y \$25.000	TIEMPO DE VENTA	Entre 6 meses y 12 meses	
VIDA UTÍL(años)	10	USO	Particular	
<p>Se trata de un vehículo año 2022 (4 años), de tracción sencilla, con carrocería todo terreno, de cuatro puertas, con capacidad para cinco personas, en regular estado general. La carrocería presenta los siguientes defectos : golpe y rayones en el parachoques delantero (fracturado al centro y desajuste leve en el costado derecho), rayones leves en la tapa del motor, rayones en la moldura de la llanta delantera izquierda, rayones en la puerta trasera derecha con degradación de pintura en el marco, rayones en la moldura de la llanta trasera derecha. Posee motor delantero y llantas 205/55R16, marca BOTO en regular estado con aros de lujo, uno con rayones. La parte interna del automotor se observó en buen estado, con asientos de cuero sintético de color gris. El vehículo se observó arrancado. Posee radio de pantalla y antena. Tiene llanta de repuesto y herramienta básica. Equipado con bastidores de techo. Está parqueado a la intemperie junto a otros vehículos.</p>				
VALOR TOTAL DEL BIEN				¢6 500 000,00

NOTAS	INFORME DE AVALÚO	328-BVR897-2025-V
NOTAS IMPORTANTES: (Indicar aquellos aspectos generales relevantes que se desea resaltar para proteger la garantía de los bienes muebles ofrecidos al Banco)		
<p>1. Se contó con el estudio del Registro Público de la Propiedad de Bienes Muebles de fecha 4 de junio de 2025, para el vehículo descrito en el presente informe pericial que se encuentra a nombre de JOSE PABLO SALAZAR SALAZAR, cédula de identidad N° 2-0741-0929. El vehículo posee gravámenes sin anotaciones.</p> <p>2. Este Informe Pericial se realiza a solicitud de la Oficina de COBRO JUDICIAL, en fecha 3 de junio de 2025.</p> <p>3. El vehículo descrito en el presente Informe Pericial fue inspeccionado en las bodegas del Banco Nacional en Getsemaní de Heredia.</p> <p>4. En la visita se pudo comprobar que el vehículo tiene el marchamo 2025 y la inspección técnica DEKRA al día hasta el mes de julio de 2025. En el parabrisas está instalada una pegatina (sticker) de la placa vehículo.</p>		

NOTAS	INFORME DE AVALÚO	328-BVR897-2025-V
<p>5. El valor unitario venal asignado al vehículo refleja la dinámica del mercado y se corroboró con información de internet (CrAutos) y con consultas con vendedores de vehículos usados, ajustando el mismo con el estado de conservación y mantenimiento que se observó en la visita.</p> <p>6. No se realizaron pruebas mecánicas, eléctricas, electrónicas ni de ingeniería sobre el funcionamiento del vehículo descrito en el presente informe, por lo cual no se asume responsabilidad alguna sobre vicios ocultos o fallas de diseño, estructura y operación del mismo.</p> <p>7. Se deberá asegurar el vehículo con todas las coberturas que el Banco establece para este tipo de bien.</p> <p>8. Se utiliza un tipo de cambio de ¢ 513.00 por cada dólar moneda de los Estados Unidos de América.</p>		

ANEXO FOTOGRÁFICO

INFORME DE AVALÚO

328-BVR897-2025-V

(Incluir fotografías de los cuatro costados externos del vehículo, placa, áreas internas de la cabina total del vehículo, identificación del vehículo (chasis, carrocería, y otros detalles), del motor con su identificación, entre otros. En caso de golpes o abolladuras, quebraduras, faltantes, desgaste de llantas o ejes, fugas de aceite, combustible, y otros tomar las fotos respectivas).

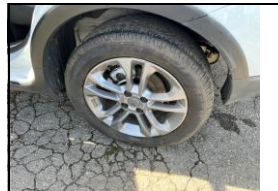

COMPARABLES

INFORME DE AVALÚO

328-BVR897-2025-V



70,000 Kms (Manual)

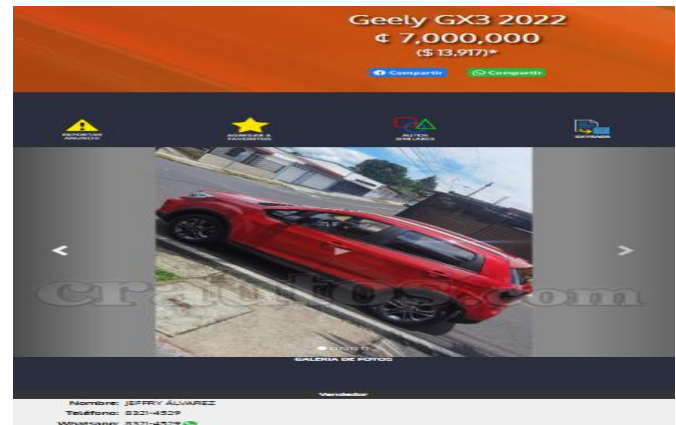

51,000 Kms (Manual)

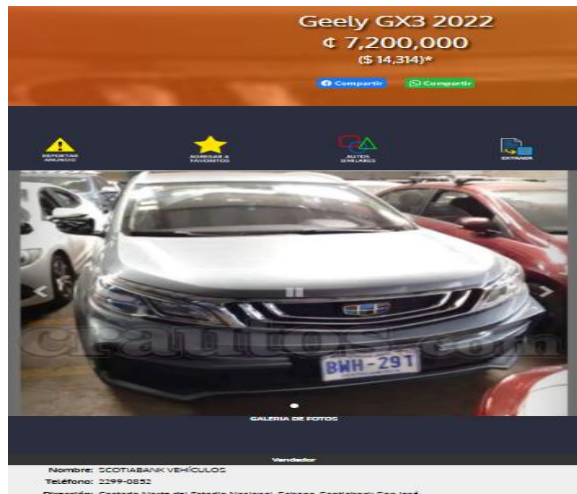

88,000 kms (Manual)

Detalle de Certificaciones o Productos ★

Bienes Monitoreados

Búsqueda Gráfica Marcas

Carrito de Compras

Consultas Gratuitas ★

Certificación Imágenes ★

Historial de Compras

Historial de Usos

Impuesto Personas Jurídicas

Índice Personas Físicas

Índice de Personas Jurídicas

Transitorio III Ley 9428

Mi Cuenta

Mi Inventario

Reserva de Matrícula

Solicitud de Placas

Consulta Salidas del País

Certificado Catastral

Tarjeta de Salidas del País

Título de Propiedad

Avisos importantes

- Estimado usuario, recuerde que no deben rechazar su Certificación digital en ninguna entidad, por lo que si tiene problemas para la recepción de este documento y aplicación de sus efectos legales, sírvase comunicarlo al centro de asistencia al usuario, Teléfono. 2202-0888.

REPÚBLICA DE COSTA RICA
REGISTRO NACIONAL
CONSULTA DE VEHÍCULO POR PLACA

El Vehículo Placa: BVR897

Citas de Inscripción:

Tomo: 2021 Asiento: 00694068 Secuencia: 001 Fecha:19-nov-2021

Características Generales del Vehículo

Marca:	GEELY	Estilo:	GX3
Categoría:	AUTOMOVIL	Capacidad:	5 personas
# de Serie:	LB37522S5NL002297	Peso Vacio:	0.00 KG
Carrocería:	TODO TERRENO 4 PUERTAS	Peso Neto:	0.00 KG
Tracción:	4X2	Peso Bruto:	1,180.00 KG
# de Chasis:	LB37522S5NL002297	Valor Hacienda (verificar actualización en el marchamo):	6,820,000.00
Año Fabricación:	2022	Estado Actual:	INSCRITO
Longitud:	0.00 mts.	Estado Tributario:	PAGO DERECHOS DE ADUANA
Cabina:	NO APLICA	Clase Tributaria:	926425
Techo:	NO APLICA	Uso:	PARTICULAR
Peso Remolque:	0.00 KG	Valor Contrato:	13,115,377.00
Color:	BLANCO	Numero registral:	0
Convertido:	N	Moneda:	COLONES
# de VIN:	LB37522S5NL002297		

CARACTERÍSTICAS DEL MOTOR

N.Motor:	JL4G15M5UA9519019	Marca:	GEELY
# de Serie:	NO INDICADO	Modelo:	JL4G15
Cilindrada:	1500 C.C	Cilindros:	4
Potencia:	77 KW	Combustible:	GASOLINA
Fabricante:	NO INDICADO	Procedencia:	DESCONOCIDA

Calidad(es) del(os) Propietario(s)

Detalle	Tipo Identificación	Número Identificación	Nombre
Ver Persona	CEDULA DE IDENTIDAD	207410929	SALAZAR SALAZAR JOSE PABLO

Si Posee Gravamen(es)

Tipo	Citas de Inscrip			
	Tomo	Asiento	Secuencia	Fecha
CONTRATO PRENDARIO	2021	00694068	002	19-nov-2021
DECRETO DE EMBARGO	0800	00979762	001	08-dic-2022
DECRETO DE EMBARGO	0800	01355925	001	16-may-2025

No Posee Anotación(es)

No Posee Infracción(es) / Colisión(es)

Se aclara que las consultas de las infracciones de multas fijas a la ley de tránsito deben ser consultadas en COSEVI.

No Posee Levantamiento(s)

Emitido: 04-Jun-2025 a las 06:11 horas

[Imprimir](#) [Regresar](#) [Comprar](#)