

AVALÚO DE VEHICULO			
OFICINA N°	328	INFORME DE AVALÚO	328-BSL821-2025-V
NOMBRE	COBRO JUDICIAL		
NOMBRE SOLICITANTE (S)			
Banco Nacional de Costa Rica		Céd. Jurídica 4-000-1021	
NOMBRE PROPIETARIO (S) DE LA FINCA DONDE SE ENCUENTRAN LOS BIENES			Proporción de Derechos
Banco Nacional de Costa Rica		Céd. Jurídica 4-000-1021	100%
NOMBRE DEL DEUDOR			
GINNETTE ROSMARY CENTENO RODRÍGUEZ		Céd. Identidad 1-1185-0870	
UBICACIÓN DE LA FINCA DONDE SE ENCUENTRAN LOS BIENES			
Provincia:	02 - ALAJUELA		
Cantón:	01 - ALAJUELA		
Distrito:	11 - TURRÚCARES		
Localidad:	Turrúcares centro		
DIRECCIÓN EXACTA			
Predio anexo a la Sucursal del Banco Nacional, Plus Code XM5M+P4P Turrúcares, Provincia de Alajuela			
IDENTIFICADOR PREDIAL			
Identificador Predial	No hay información disponible		
AVALÚO			
VALOR TOTAL DE LOS BIENES	₡4 200 000,00		
VALOR EN LETRAS:	Cuatro millones doscientos mil colones exactos		
SE RECOMIENDA ACEPTAR LOS BIENES VALORADOS COMO GARANTÍA CREDITICIA			Sí
FECHA DEL AVALÚO			
FECHA DE INSPECCIÓN	13/05/2025	FECHA DEL INFORME	14/05/2025
Nombre del Perito	Oscar Esquivel Carmona		
Tipo de Profesional	Ingeniero Industrial	Firma del Perito	
Número de registro	<u>II 3808</u> Emp. _____	Identificación N°	<u>1-0504-0335</u>
Números telefónicos para contacto Correo electrónico / Dirección WEB		2440-7070 / 8827-7070 oscaresquivelbn@gmail.com	

VALOR DE LOS BIENES			328-BSL821-2025-V
DESCRIPCION DEL BIEN			Valor Total ¢
01 (UN)	AUTOMOVIL		¢4 200 000,00
CON LAS SIGUIENTES CARACTERISTICAS:			
MARCA	GEELY	ESTILO:	GX3
EDAD(años)	6-7	ESTADO	REGULAR
RESPALDO DE LA MARCA	ALTO	RESPALDO DEL DISTRIBUIDOR	ALTO
FALTA DE REPRESENTACIÓN DE MARCA	NO	ESCASEZ DE DISTRIBUCIÓN DE REPUESTOS Y MECÁNICOS ESPECIALIZADOS	BAJO
PLACA:	BSL821	CARROCERIA:	TODO TERRENO
NUMERO DE CHASIS/ VIN / SERIE:	LB37522S2LL000729	MODELO:	2019
COLOR:	GRIS	CAPACIDAD: (personas)	5
MARCA MOTOR:	GEELY	NUMERO MOTOR:	JLB4G15K3CA4320711
COMBUSTIBLE:	GAS-GASOLINA	CILINDRADA:	1500 c.c.
TRACCION:	SENCILLA	TRANSMISION:	Manual
LECTURA ODOMETRO:	211361 Km	FECHA DE LECTURA:	13/05/2025
NUMERO INVENTARIO O ACTIVO EMPRESA:			
MARCA Y NUMERO DE CARROCERIA:			NO APLICA
RANGO DE VALORES	Menor a \$10.000	TIEMPO ESTIMADO DE VENTA	Entre 6 meses y 12 meses
VIDA UTÍL(años)	10	USO	Particular
<p>Se trata de un vehículo año 2019 (7 años), de tracción sencilla, con carrocería todo terreno, de cuatro puertas, con capacidad para cinco personas en regular estado general. La carrocería presenta los siguientes defectos : golpe y rayones en el parachoques delantero (suelto y sujeto con gazas y alambre), rayones en la tapa del motor, retrovisores con rayones, rayones en ambos costados, golpe y rayones en el parachoques trasero (leve desajuste), luces de freno con fracturas leves, rayones leves en compuerta trasera. Posee motor delantero y llantas 205/55R16 marcas DURUN/KUMHO adelante y MAXTREK/PIRELLI atrás, en regular estado con aros de lujo. La parte interna del automotor se observó en regular estado, con asientos de tela y cuero sintético de color negro (rotos adelante). El vehículo se observó arrancado (batería en mal estado). Tiene llanta de repuesto y herramienta básica. Posee radio de pantalla y antena. Equipado con bastidores de techo. El mecanismo de apertura del tapón de combustible no funciona. Está parqueado a la intemperie junto a otros vehículos.</p>			
VALOR TOTAL DEL BIEN			¢4 200 000,00

NOTAS	INFORME DE AVALÚO	328-BSL821-2025-V
<p>NOTAS IMPORTANTES: (Indicar aquellos aspectos generales relevantes que se desea resaltar para proteger la garantía de los bienes muebles ofrecidos al Banco)</p> <p>1. Se contó con el estudio del Registro Público de la Propiedad de Bienes Muebles de fecha 12 de mayo de 2025, para el vehículo descrito en el presente informe pericial que se encuentra a nombre de GINETTE ROSMARY CENTENO RODRÍGUEZ, cédula de identidad N° 1-1185-0870. El vehículo posee gravámenes sin anotaciones.</p> <p>2. Este Informe Pericial se realiza a solicitud de la Oficina 328 COBRO JUDICIAL, en fecha 12 de mayo de 2025.</p> <p>3. El vehículo descrito en el presente Informe Pericial fue inspeccionado en el predio del Banco Nacional, localizado en Turrúcares de Alajuela.</p> <p>4. En la consulta al sistema se pudo comprobar que del vehículo se adeuda el marchamo 2025 (¢ 151,156.00) y que tiene la inspección técnica DEKRA vencida desde el mes de enero de 2025. En el parabrisas está instalada una pegatina (sticker) de la placa vehículo.</p>		

NOTAS	INFORME DE AVALÚO	328-BSL821-2025-V
<p>5. El valor unitario venal asignado al vehículo refleja la dinámica del mercado y se corroboró con información de internet (CrAutos) y con consultas con vendedores de vehículos usados, ajustando el mismo con el estado de conservación y mantenimiento que se observó en la visita.</p> <p>6. No se realizaron pruebas mecánicas, eléctricas, electrónicas ni de ingeniería sobre el funcionamiento del vehículo descrito en el presente informe, por lo cual no se asume responsabilidad alguna sobre vicios ocultos o fallas de diseño, estructura y operación del mismo.</p> <p>7. Se deberá asegurar el vehículo con todas las coberturas que el Banco establece para este tipo de bien.</p> <p>8. Se utiliza un tipo de cambio de ¢ 508.00 por cada dólar moneda de los Estados Unidos de América.</p>		

ANEXO FOTOGRÁFICO

INFORME DE AVALÚO

328-BSL821-2025-V

(Incluir fotografías de los cuatro costados externos del vehículo, placa, áreas internas de la cabina total del vehículo, identificación del vehículo (chasis, carrocería, y otros detalles), del motor con su identificación, entre otros. En caso de golpes o abolladuras, quebraduras, faltantes, desgaste de llantas o ejes, fugas de aceite, combustible, y otros tomar las fotos respectivas).

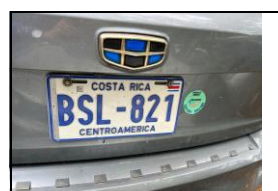
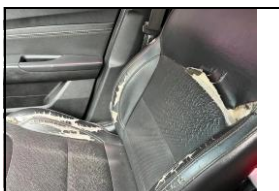

COMPARABLES

INFORME DE AVALÚO

328-BSL821-2025-V



82,000 kms (Manual)

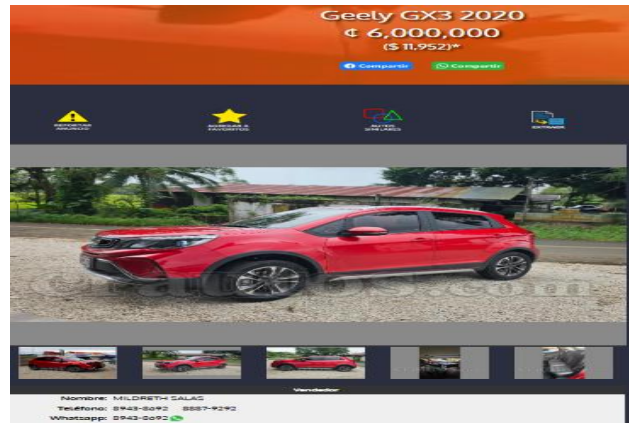

57,000 kms (Manual)

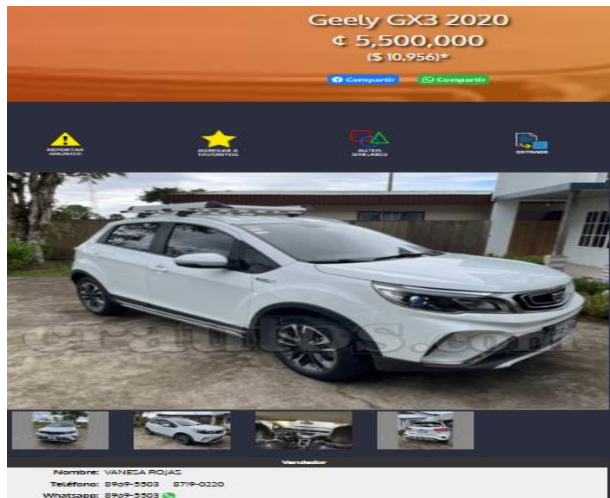

58,197 kms (Manual)

Detalle de Certificaciones o Productos ★

- Bienes Monitoreados
- Búsqueda Gráfica Marcas
- Carrito de Compras
- Consultas Gratuitas ★
- Certificación Imágenes ★
- Historial de Compras
- Historial de Usos
- Impuesto Personas Jurídicas
- Índice Personas Físicas
- Índice de Personas Jurídicas
- Transitorio III Ley 9428
- Mi Cuenta
- Mi Inventario
- Reserva de Matrícula
- Solicitud de Placas
- Consulta Salidas del País
- Certificado Catastral
- Tarjeta de Salidas del País
- Título de Propiedad

Avisos importantes

- Estimado usuario, recuerde que no deben rechazar su Certificación digital en ninguna entidad, por lo que si tiene problemas para la recepción de este documento y aplicación de sus efectos legales, sírvase comunicarlo al centro de asistencia al usuario, Teléfono. 2202-0888.

**REPÚBLICA DE COSTA RICA
REGISTRO NACIONAL
CONSULTA DE VEHÍCULO POR PLACA**

El Vehículo Placa: BSL821

Citas de Inscripción:

Tomó: 2019 Asiento: 00573338 Secuencia: 001 Fecha: 14-oct-2019

Características Generales del Vehículo

Marca:	GEELY	Estilo:	GX3
Categoría:	AUTOMOVIL	Capacidad:	5 personas
# de Serie:	LB37522S2LL000729	Peso Vacío:	0.00 KG
Carrocería:	TODO TERRENO 4 PUERTAS	Peso Neto:	0.00 KG
Tracción:	4X2	Peso Bruto:	1,180.00 KG
# de Chasis:	LB37522S2LL000729	Valor Hacienda (verificar actualización en el marchamo):	4,330,000.00
Año Fabricación:	2019	Estado Actual:	INSCRITO
Longitud:	0.00 mts.	Estado Tributario:	PAGO DERECHOS DE ADUANA
Cabina:	NO APLICA	Clase Tributaria:	499290
Techo:	NO APLICA	Uso:	PARTICULAR
Peso Remolque:	0.00 KG	Valor Contrato:	10,215,034.50
Color:	GRIS	Numero registral:	0
Convertido:	N	Moneda:	COLONES
# de VIN:	LB37522S2LL000729		

CARACTERÍSTICAS DEL MOTOR

N.Motor:	JLB4G15K3CA4320711	Marca:	GEELY
# de Serie:	NO INDICADO	Modelo:	GX3
Cilindrada:	1500 C.C	Cilindros:	4
Potencia:	77 KW	Combustible:	GASOLINA
Fabricante:	NO INDICADO	Procedencia:	DESCONOCIDA

Calidad(es) del(os) Propietario(s)

Detalle	Tipo Identificación	Número Identificación	Nombre
Ver Persona	CEDULA DE IDENTIDAD	111850870	CENTENO RODRIGUEZ GINETTE ROSMARY

Si Posee Gravamen(es)

Tipo	Citas de Inscrip			
	Tomo	Asiento	Secuencia	Fecha
CONTRATO PRENDARIO	2019	00573338	002	14-oct-2019
DECRETO DE EMBARGO	0800	00956320	001	11-oct-2022
DECRETO DE EMBARGO	0800	01047625	001	09-jun-2023

No Posee Anotación(es)

No Posee Infracción(es) / Colisión(es)

Se aclara que las consultas de las infracciones de multas fijas a la ley de tránsito deben ser consultadas en COSEVI.

Si Posee Levantamiento

Fecha Inclusión	Rollo Inclusión	Imagen Inclusión	Fecha Levant.	Rollo Levant.	Image
14-nov-2019	0	0	10-oct-2022	0	
13-ene-2020	0	0	21-may-2020	0	