

AVALÚO DE VEHICULO			
OFICINA N°	328	INFORME DE AVALÚO	328-BWC199-2025-V
NOMBRE	COBRO JUDICIAL		
NOMBRE SOLICITANTE (S)			
Banco Nacional de Costa Rica		Céd. Jurídica 4-000-1021	
NOMBRE PROPIETARIO (S) DE LA FINCA DONDE SE ENCUENTRAN LOS BIENES			Proporción de Derechos
Banco Nacional de Costa Rica		Céd. Jurídica 4-000-1021	100%
NOMBRE DEL DEUDOR			
REBECA MAGALY QUESADA CHAVES		Céd. Identidad 1-1518-0487	
UBICACIÓN DE LA FINCA DONDE SE ENCUENTRAN LOS BIENES			
Provincia:	02 - ALAJUELA		
Cantón:	01 - ALAJUELA		
Distrito:	11 - TURRÚCARES		
Localidad:	Turrúcares centro		
DIRECCIÓN EXACTA			
Predio anexo a la Sucursal del Banco Nacional, Plus Code XM5M+P4P Turrúcares, Provincia de Alajuela			
IDENTIFICADOR PREDIAL			
Identificador Predial	No hay información disponible		
AVALÚO			
VALOR TOTAL DE LOS BIENES	₡7 000 000,00		
VALOR EN LETRAS:	Siete millones de colones exactos		
SE RECOMIENDA ACEPTAR LOS BIENES VALORADOS COMO GARANTÍA CREDITICIA			SÍ
FECHA DEL AVALÚO			
FECHA DE INSPECCIÓN	04/03/2025	FECHA DEL INFORME	05/03/2025
Nombre del Perito	Oscar Esquivel Carmona		
Tipo de Profesional	Ingeniero Industrial	Firma del Perito	
Número de registro	II 3808	Emp.	Identificación N° 1-0504-0335
Números telefónicos para contacto		2440-7070 / 8827-7070	
Correo electrónico / Dirección WEB		oscaresquivelbn@gmail.com	

VALOR DE LOS BIENES			328-BWC199-2025-V	
DESCRIPCION DEL BIEN			Valor Total ¢	
01 (UN)	AUTOMOVIL		¢7 000 000,00	
CON LAS SIGUIENTES CARACTERISTICAS:				
MARCA	CHERY	ESTILO:	TIGGO 2 SPORT	
EDAD(años)	3-4	ESTADO	REGULAR	
RESPALDO DE LA MARCA	ALTO	RESPALDO DEL DISTRIBUIDOR	ALTO	
FALTA DE REPRESENTACIÓN DE MARCA	NO	ESCASEZ DE DISTRIBUCIÓN DE REPUESTOS Y MECÁNICOS ESPECIALIZADOS	BAJO	
PLACA:	BWC199	CARROCERIA:	TODO TERRENO	
NUMERO DE CHASIS/ VIN / SERIE:	LVVDB11B8NE017372	MODELO:	2022	
COLOR:	GRIS	CAPACIDAD: (personas)	5	
MARCA MOTOR:	CHERY	NUMERO MOTOR:	SQRD4G15BYMJ00926	
COMBUSTIBLE:	GAS-GASOLINA	CILINDRADA:	1500	c.c.
TRACCION:	SENCILLA	TRANSMISION:	Manual	
LECTURA ODOMETRO:	101057	Km	FECHA DE LECTURA:	04/03/2025
NUMERO INVENTARIO O ACTIVO EMPRESA:				
MARCA Y NUMERO DE CARROCERIA:			NO APLICA	
RANGO DE VALORES	Entre \$10.000 y \$25.000	TIEMPO ESTIMADO DE VENTA	Entre 6 meses y 12 meses	
VIDA UTÍL(años)	10	USO	Particular	
VALOR TOTAL DEL BIEN			¢7 000 000,00	

Se trata de un vehículo año 2022 (4 años), de tracción sencilla, con carrocería todo terreno, de cuatro puertas, con capacidad para cinco personas en regular estado general. La carrocería presenta los siguientes defectos : rayones varios en el parachoques delantero, retrovisores con rayones, golpe en el lado derecho del parachoques trasero y rayón en la compuerta trasera. Posee motor delantero y llantas 205/60R16, marca LANDGEMA adelante y 205/55R16 atrás, de diferentes marcas, todas en regular estado, con aros de lujo. La parte interna del automotor se observó en regular estado, con asientos de tela de color gris (con quemaduras leves adelante). El vehículo se observó arrancado. Tiene llanta de repuesto y herramienta incompleta. Cuenta con radio convencional y antena. Equipado con bastidores de techo. Está parqueado a la intemperie junto a otros vehículos.

NOTAS	INFORME DE AVALÚO	328-BWC199-2025-V
<p>NOTAS IMPORTANTES: (Indicar aquellos aspectos generales relevantes que se desea resaltar para proteger la garantía de los bienes muebles ofrecidos al Banco)</p> <ol style="list-style-type: none">1. Se contó con el estudio del Registro Público de la Propiedad de Bienes Muebles de fecha 3 de marzo de 2025, para el vehículo descrito en el presente informe pericial que se encuentra a nombre de REBECA MAGALY QUESADA CHAVES, cédula de identidad N° 1-1518-0487. El vehículo posee gravámenes sin anotaciones.2. Este Informe Pericial se realiza a solicitud de la Oficina 328 COBRO JUDICIAL, en fecha 3 de marzo de 2025.3. El vehículo descrito en el presente Informe Pericial fue inspeccionado en el predio del Banco Nacional, localizado en Turrúcares de Alajuela.4. En la visita se pudo comprobar que del vehículo se adeuda el marchamo 2025 (¢ 183,372.00) y que tiene la inspección técnica DEKRA al día hasta el mes de setiembre de 2026. En el parabrisas está instalada una pegatina (sticker) de la placa vehículo.		

NOTAS	INFORME DE AVALÚO	328-BWC199-2025-V
<p>5. El valor unitario venal asignado al vehículo refleja la dinámica del mercado y se corroboró con información de internet (CrAutos) y con consultas con vendedores de vehículos usados, ajustando el mismo con el estado de conservación y mantenimiento que se observó en la visita.</p> <p>6. No se realizaron pruebas mecánicas, eléctricas, electrónicas ni de ingeniería sobre el funcionamiento del vehículo descrito en el presente informe, por lo cual no se asume responsabilidad alguna sobre vicios ocultos o fallas de diseño, estructura y operación del mismo.</p> <p>7. Se deberá asegurar el vehículo con todas las coberturas que el Banco establece para este tipo de bien.</p> <p>8. Se utiliza un tipo de cambio de ¢ 511.00 por cada dólar moneda de los Estados Unidos de América.</p>		

ANEXO FOTOGRÁFICO

INFORME DE AVALÚO

328-BWC199-2025-V

(Incluir fotografías de los cuatro costados externos del vehículo, placa, áreas internas de la cabina total del vehículo, identificación del vehículo (chasis, carrocería, y otros detalles), del motor con su identificación, entre otros. En caso de golpes o abolladuras, quebraduras, faltantes, desgaste de llantas o ejes, fugas de aceite, combustible, y otros tomar las fotos respectivas).

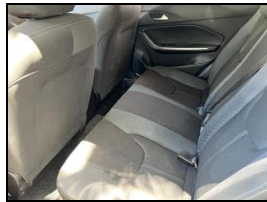

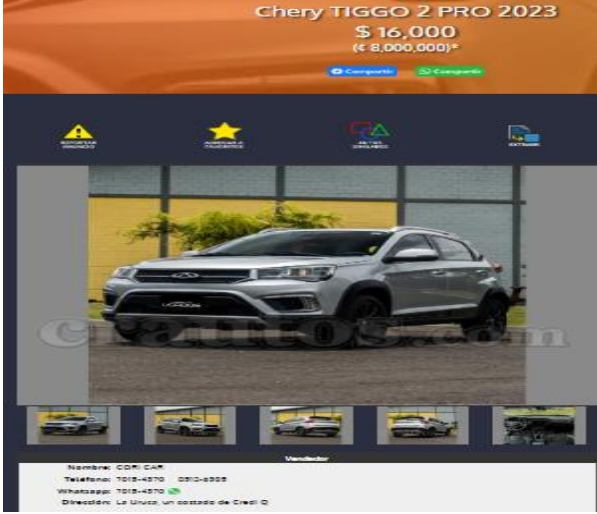
COMPARABLES	INFORME DE AVALÚO	328-BWC199-2025-V
	<p>44,500 kms</p>	
<p>2,250 kms</p>		
	<p>42,120 kms (Manual)</p>	

Detalle de Certificaciones o Productos ★

- Bienes Monitoreados
- Búsqueda Gráfica Marcas
- Carrito de Compras
- Consultas Gratuitas ★
- Certificación Imágenes ★
- Historial de Compras
- Historial de Usos
- Impuesto Personas Jurídicas
- Índice Personas Físicas
- Índice de Personas Jurídicas
- Transitorio III Ley 9428
- Mi Cuenta
- Mi Inventario
- Reserva de Matrícula
- Solicitud de Placas
- Consulta Salidas del País
- Certificado Inmobiliario
- Tarjeta de Salidas del País
- Título de Propiedad

**REPÚBLICA DE COSTA RICA
REGISTRO NACIONAL
CONSULTA DE VEHÍCULO POR PLACA**

El Vehículo Placa: BWC199

Citas de Inscripción:

Tomo: 2022 Asiento: 00102893 Secuencia: 001 Fecha: 14-feb-2022

Características Generales del Vehículo

Marca:	CHERY	Estilo:	TIGGO 2 SPORT
Categoría:	AUTOMOVIL	Capacidad:	5 personas
# de Serie:	LVVDB11B8NE017372	Peso Vacío:	0.00 KG
Carrocería:	TODO TERRENO 4 PUERTAS	Peso Neto:	0.00 KG
Tracción:	4X2	Peso Bruto:	1,590.00 KG
# de Chasis:	LVVDB11B8NE017372	Valor Hacienda (verificar actualización en el marchamo):	6,300,000.00
Año Fabricación:	2022	Estado Actual:	INSCRITO
Longitud:	0.00 mts.	Estado Tributario:	PAGO DERECHOS DE ADUANA
Cabina:	NO APLICA	Clase Tributaria:	968240
Techo:	TECHO DURO	Uso:	PARTICULAR
Peso Remolque:	0.00 KG	Valor Contrato:	20,525.00
Color:	GRIS	Numero registral:	0
Convertido:	N	Moneda:	DOLARES
# de VIN:	LVVDB11B8NE017372		

Avisos importantes

- Estimado usuario, recuerde que no deben rechazar su Certificación digital en ninguna entidad, por lo que si tiene problemas para la recepción de este documento y aplicación de sus efectos legales, sirvase comunicarlo al centro de asistencia al usuario, Teléfono. 2202-0888.

CARACTERÍSTICAS DEL MOTOR

N.Motor:	SQRD4G15BYMJ00926	Marca:	CHERY
# de Serie:	NO INDICADO	Modelo:	SQRD4G15B
Cilindrada:	1500 C.C	Cilindros:	4
Potencia:	78 KW	Combustible:	GASOLINA
Fabricante:	NO INDICADO	Procedencia:	DESCONOCIDA

Calidad(es) del(os) Propietario(s)

Detalle	Tipo Identificación	Número Identificación	Nombre
Ver Persona	CEDULA DE IDENTIDAD	115180487	QUESADA CHAVES REBECA MAGALY

Si Posee Gravamen(es)

Tipo	Citas de Inscrip			
	Tomo	Asiento	Secuencia	Fecha
CONTRATO PRENDARIO	2022	00102893	002	14-feb-2022
DECRETO DE EMBARGO	0800	01250125	001	10-sep-2024

No Posee Anotación(es)

No Posee Infracción(es) / Colisión(es)

Se aclara que las consultas de las infracciones de multas fijas a la ley de tránsito deben ser consultadas en COSEVI.

No Posee Levantamiento(s)

Emitido: 03-Mar-2025 a las 12:08 horas

[Imprimir](#)
[Regresar](#)
[Comprar](#)