AVALÚO DE VEHICULO

OFICINA N° 328 | **INFORME DE AVALÚO** | 328-CL372031-2024-V

NOMBRE COBRO JUDICIAL

NOMBRE SOLICITANTE (S)

BANCO NACIONAL DE COSTA RICA — Céd. Jurídica 4-00000-1021

PROPÓSITO DEL AVALÚO

COBRO JUDICIAL

NOMBRE Y CÉDULA DEL DEUDOR

GONZALEA PALMA — GERLY XIOMARA — Céd. Identidad 1-1268-0143

NOMBRE PROPIETARIO (S) DE LA FINCA DONDE SE ENCUENTRAN LOS BIENES — **Proporción de Derechos**

UBICACIÓN DE LA FINCA DONDE SE ENCUENTRAN LOS BIENES

Provincia: 04 - HEREDIA
Cantón: 08 - FLORES
Distrito: 01 - SAN JOAQUIN
Localidad: TRINIDAD

DIRECCIÓN EXACTA

125 mts oeste del cementerio, plus code 2R3M+QJ7 Flores, Heredia

IDENTIFICADOR PREDIAL

Identificador Predial información no disponible

AVALÚO

VALOR TOTAL DE LOS BIENES **₡13 600 000,00**

VALOR EN LETRAS: TRECE MILLONES SEISCIENTOS MIL COLONES 00/100

SE RECOMIENDA ACEPTAR LOS BIENES VALORADOS COMO GARANTÍA CREDITICIA SÍ

FECHA DEL AVALÚO

FECHA DE INSPECCIÓN 20/09/2024 — FECHA DEL INFORME 20/09/2024

Nombre del Perito: Luis Angel Ureña Quirós

LUIS ANGEL UREÑA QUIROS (FIRMA)
Firmado digitalmente por LUIS ANGEL UREÑA QUIROS (FIRMA)
Fecha: 2024.09.20 17:15:48 -06'00'

Tipo de Profesional: Ingeniero Industrial

Firma del Perito

Número de registro: II-20251 — Emp. NA — Identificación N° 6-0156-0909

Números telefónicos para contacto: 8385-4672 / 2279-2958
Correo electrónico / Dirección WEB: luisurena_9@hotmail.com

Este informe de avalúo es confidencial y de uso exclusivo para el Banco Nacional, no se asume responsabilidad por su copia, divulgación o distribución a terceros no autorizados.

VALOR DE LOS BIENES			328-CL372031-2024-V
DESCRIPCION DEL BIEN			**Valor Total ¢**
01(UNO)	CARGA LIVIANA		**₡13 600 000,00**
CON LAS SIGUIENTES CARACTERISTICAS:			
MARCA	NISSAN	**ESTILO:**	**FRONTIER LE**
EDAD(años)	8	**ESTADO**	BUENO
RESPALDO DE LA MARCA	ALTO	**RESPALDO DEL DISTRIBUIDOR**	**BUENO**
FALTA DE REPRESENTACIÓN DE MARCA	**NO**	**ESCASES DE DISTRIBUCIÓN DE REPUESTOS Y MECÁNICOS ESPECIALIZADOS**	MEDIO BAJO
PLACA:	**CL 372031**	**CARROCERIA:**	**CAMIONETA PICK-UP CAJA ABIERTA O CAM-PU**
NUMERO DE CHASIS/ VIN / SERIE:	**3N6CD33B7HK800327**	**MODELO:**	**2017**
COLOR:	BLANCO	**CAPACIDAD: (personas)**	**5**
MARCA MOTOR:	NISSAN	**NUMERO MOTOR:**	**YD25643709P**
COMBUSTIBLE:	DIESEL	**CILINDRADA:**	**2500** c.c.
TRACCION:	DOBLE	**TRANSMISION:**	**Manual**
LECTURA ODOMETRO:	**212 928** Km	**FECHA DE LECTURA:**	20/09/2024
NUMERO INVENTARIO O ACTIVO EMPRESA:		NO APLICA	
MARCA Y NUMERO DE CARROCERIA:			NO APLICA
RANGO DE VALORES	Entre $25.000 y $40.000	**TIEMPO DE VENTA**	Menor a 6 Meses
VIDA UTÍL(años)	15	**USO**	Particular

OTRAS CARACTERISTICAS GENERALES: Vehículo tipo pick-up doble cabina 4X4, tiene las cuatro ruedas con aros de lujo con llantas 275/65/18 en buen estado mas el repuesto. El vehículo cuenta con ventanas, espejos y asientos eléctricos, tapicería de cuero, aire acondicionado. El motor es delantero de 2500 cc diésel. Durante la inspección el motor si arrancó por lo que se logró verificar el funcionamiento general del vehículo y leer el kilometraje. El vehículo presenta los siguientes detalles: a. el mecanismo de subir y bajar el vidrio del conductor no funciona, b. tiene los asientos cubiertos de moho, c. no tiene gata ni herramientas, d. tiene rayas en la pintura del guardabarros trasero derecho, e. plástico del bumper trasero despegado, f. pequeño rayón en el guardabarros trasero izquierdo y luz de freno de ese mismo lado, g. la puerta de la guantera dañada, h. el vinil que cubre la parte interna de la puerta delantera derecha roto.

VALOR TOTAL DEL BIEN	**₡13 600 000,00**

Este informe de avalúo es confidencial y de uso exclusivo para el Banco Nacional, no se asume responsabilidad por su copia, divulgación o distribución a terceros no autorizados.

NOTAS	INFORME DE AVALÚO	328-CL372031-2024-V
1. Se contó con estudio del Registro Público de la Propiedad con fecha 20 de setiembre de 2024, en donde el bien descrito está a nombre de GONZALEZ PALMA GERLY, cédula de identidad número 1-1268-0143, así mismo se indica que Si posee Gravamenes, No posee Anotaciones, No posee Infracciones / Colisiones y No posee Levantamiento. 2. El vehículo descrito en el presente Informe Pericial fue inspeccionado en el predio del Banco Nacional de Costa Rica en San Joaquín de Flores, Heredia en fecha 20 de setiembre de 2024, y su valor fue obtenido mediante el criterio de valor de mercado.		

Este informe de avalúo es confidencial y de uso exclusivo para el Banco Nacional, no se asume responsabilidad por su copia, divulgación o distribución a terceros no autorizados.

NOTAS	INFORME DE AVALÚO	328-CL372031-2024-V

3. Según la página del INS está pendient el pago de un marchamo para éste vehículo por un monto de ¢524,180.00. La revisión técnica es venció en enero de 2024

4. El vehículo conserva el sticker del parabrisas y las placas metálicas.

5. No se realizaron pruebas mecánicas, eléctricas, electrónicas ni de ingeniería sobre el funcionamiento del vehículo descrito en el presente informe, por lo cual no se asume responsabilidad alguna sobre fallas de diseño, estructura y operación del mismo.

Este informe de avalúo es confidencial y de uso exclusivo para el Banco Nacional, no se asume responsabilidad por su copia, divulgación o distribución a terceros no autorizados.

ANEXO FOTOGRÁFICO	INFORME DE AVALÚO	328-CL372031-2024-V

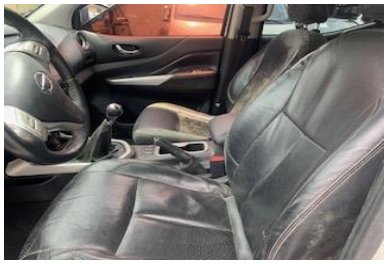

COMPARABLES	INFORME DE AVALÚO	328-CL372031-2024-V

crautos.com 25 Años

Inicio | Autos Nuevos | Autos Usados | Contáctenos | Anuncie Su Auto | Edite Su Anuncio

	Nissan FRONTIER 2017	Nissan FRONTIER NP300 2017	Nissan FRONTIER 2017
Precio:	¢ 12,500,000 ($ 24,225)*	¢ 13,900,000 ($ 26,938)*	¢ 14,500,000 ($ 28,101)*
Cilindrada:	2,500 c.c.	2,500 c.c.	2,500 c.c.
Estilo:	Pick Up 4WD	Pick Up 4WD	Pick Up 4WD
Estado:	Excelente	Bueno	Excelente
Negociable:	NO	SI	SI
Color Ext.:	GRIS	GRIS	GRIS
Color Int.:	NEGRO	NEGRO	GRIS
Combustible:	Diesel	Diesel	Diesel
Transmisión:	Manual	Manual	Manual
Kilometraje:	200,000 kms	225,000 kms	120,000 kms
Inscrito:	SI	SI	SI
	Aire acondicionado climatizado.	Aire acondicionado climatizado.	✔ Aire acondicionado climatizado.
	Retrovisores auto-retractibles.	Retrovisores auto-retractibles.	Retrovisores auto-retractibles.
	Luces de Xenón/Bixenón.	Luces de Xenón/Bixenón.	Luces de Xenón/Bixenón.
	✔ Sensor de lluvia.	Sensor de lluvia.	Sensor de lluvia.
	Llave inteligente/botón de arranque.	Llave inteligente/botón de arranque.	Llave inteligente/botón de arranque.
	Monitor de presión de llantas.	Monitor de presión de llantas.	Monitor de presión de llantas.
	Computadora de viaje.	Computadora de viaje.	Computadora de viaje.
	✔ Volante ajustable.	Volante ajustable.	✔ Volante ajustable.
	Bluetooth.	Bluetooth.	Bluetooth.
Nombre:	JAN DANKER	KARLA GOMEZ	JEAN POLL VILLALOBOS
Teléfono:	8320-7449	8891-6994 / 6046-6402	6349-1788

Este informe de avalúo es confidencial y de uso exclusivo para el Banco Nacional, no se asume responsabilidad por su copia, divulgación o distribución a terceros no autorizados.

ESTUDIO REGISTRAL	INFORME DE AVALÚO	328-CL372031-2024-V

REPUBLICA DE COSTA RICA
REGISTRO NACIONAL
CONSULTA DE VEHICULOS

El Vehículo Placa: CL 372031

Citas de Inscripción:

Tomo: 2016 Asiento: 00396309 Secuencia: 001 Fecha:15-jun-2016

Características Generales del Vehículo

Marca:	NISSAN	**Estilo:**	FRONTIER LE
Categoría:	CARGA LIVIANA	**Capacidad:**	5 personas
Serie:	3N6CD33B7HK800327	**Peso Vacio:**	0
Carroceria:	CAMIONETA PICK-UP CAJA ABIERTA O CAM-PU	**Peso Neto:**	0 kgrms.
Tracción:	4X4	**Peso Bruto:**	2730 kgrms.
Número Chasis:	3N6CD33B7HK800327	**Valor Hacienda (verificar actualización en el marchamo):**	11,230,000.00
Año Fabricación:	2017	**Estado Actual:**	INSCRITO
Longitud:	0 mts.	**Estado Tributario:**	PAGO DERECHOS DE ADUANA
Cabina:	NO APLICA	**Clase Tributaria:**	2457743
Techo:	TECHO DURO	**Uso:**	PARTICULAR
Peso Remolque:	0	**Valor Contrato:**	46,505.00
Color:	BLANCO	**Numero registral:**	0
Convertido:	N	**Moneda:**	DOLARES
VIN:	3N6CD33B7HK800327		

CARACTERISTICAS DEL MOTOR

N.Motor:	YD25643709P	Marca:	NISSAN
N. Serie:	NO INDICADO	Modelo:	CVL4LWYD23IYP-----
Cilindrada:	2500 C.C	Cilindros:	4
Potencia:	98 KW	Combustible:	DIESEL
Fabricante:	NO INDICADO	Procedencia:	DESCONOCIDA

Calidad(es) del(os) Propietario(s)

Detalle	Tipo Identificación	Número Identificación	Nombre
Ver Persona	CEDULA DE IDENTIDAD	112680143	GONZALEZ PALMA GERLY

Si Posee Gravamen(es)

Tipo	Tomo	Asiento	Secuencia	Fecha
CONTRATO PRENDARIO	2016	00396309	002	15-jun-2016
DENUNCIA DE TRANSITO	0800	00856486	001	10-feb-2022
EMBARGO PRACTICADO	0800	00994392	001	23-ene-2023

No Posee Anotación(es)

No Posee Infracción(es) / Colisión(es)
Se aclara que las consultas de las infracciones de multas fijas a la ley de tránsito deben ser consultadas en COSEVI.

No Posee Levantamiento(s)

Emitido: 20-Sep-2024 a las 17:06 horas

Imprimir Regresar Comprar

Este informe de avalúo es confidencial y de uso exclusivo para el Banco Nacional, no se asume responsabilidad por su copia, divulgación o distribución a terceros no autorizados.